

건 설 과

건설과 기본현황

□ 정 · 현원

직급별	계	5급	6급	7급	8급	9급	기능직	청원경찰	일용직
정 원	18	1	5	6	4	1	1	4	21
현 원	19	1	5	6	4	1	2	3	21

□ 기 구

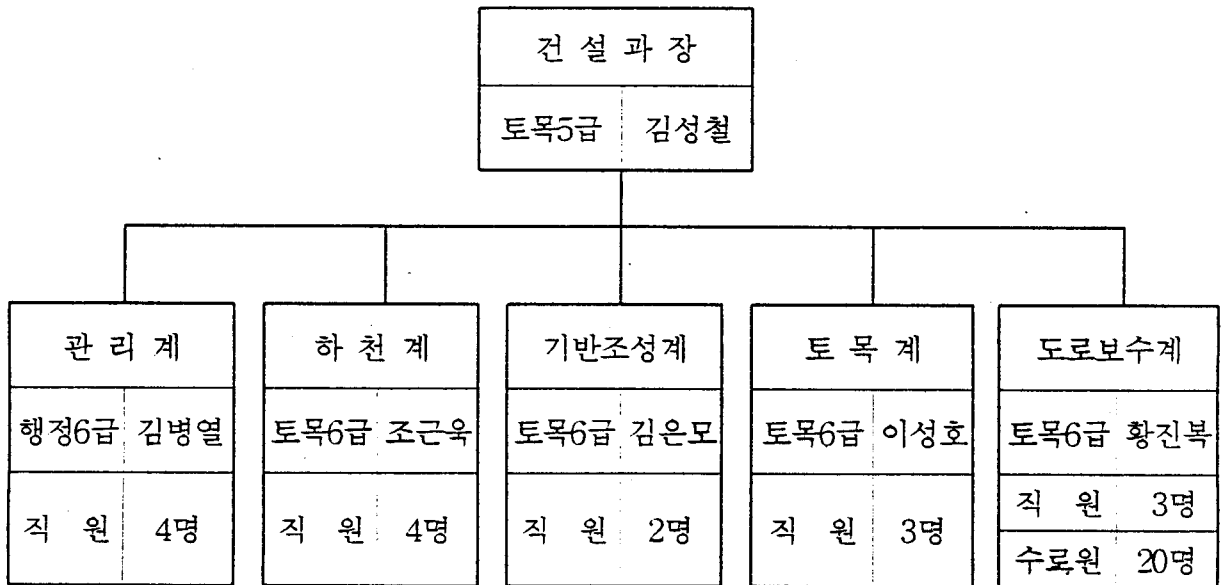

- 공공사업보상
- 건설기계관리
- 지하수인·허가
- 국·도유재산관리
- 국가소송

- 하천유지관리
- 하천공작물 설치허가
- 하천공사시행
- 골재수급관리

- 경지정리
- 정주권개발
- 보안등관리
- 농업용수개발
- 수리시설물관리

- 도로 사업중 장기 계획수립
- 도로확포장공사
- 도로사업보상
- 지방도위탁사업 시행

- 도로·교량유지 관리 및 보수
- 교량중·개축
- 접도구역관리
- 도로점용허가

도 로 현 황

□ 도로 연장 및 포장율

구 분	노선수	연 장 (km)			포장율 (%)	비고
		계	포장	비포장		
계	94	502.085	304.085	198	60.5	

【 국 도 】

도 로 명	노선수	연 장 (km)			포장율 (%)	비고
		계	포장	비포장		
계	2	20.485	20.485	-	100	
국도 3 호선 (남해-초산선)	1	12.4	12.4	-	100	
국도 39호선 (부여-의정부)	1	8.085	8.085	-	100	

【 국가지원 지방도 】

도 로 명	노선수	연 장 (km)			포장율 (%)	비고
		계	포장	비포장		
계	3	59.5	50.1	9.4	84.2	
국지도39호선 (의정부-동두천)	1	24.8	22.0	2.8	88.7	
국지도 56호선 (김포 - 인제)	1	16.7	16.7	-	100	
국지도86호선 (인천 - 춘천)	1	18.0	11.4	6.6	63.3	

【 지방도 및 군도, 농·어촌도 】

도 로 명	노선수	연 장 (km)			포장율 (%)	비고
		계	포장	비포장		
계	89	422.1	233.5	188.6	55.3	
지 방 도	7	90.8	86.2	4.6	94.9	
군 도	17	129	71.5	57.5	55.4	
농 어 촌 도	65	202.3	75.8	126.5	37.5	

하 천 현 황

□ 일반현황

(단위 : 개소, Km)

구분 수계별	하천수	하천 연장	개 수 현 황					개수율
			계	개 수 대 상			개 수 불필요	
				소 계	기개수	미개수		
계	127	256.38	506.16	483.344	209.197	274.147	22.816	49.9%
준용하천	20	110.61	214.62	191.804	157.297	34.507	22.816	82%
소 하 천	107	145.77	291.54	291.54	51.90	239.64	-	17.8%

□ 수계별 현황

○ 준용하천

(단위:개소Km)

구분 수계별	하천수	하천 연장	개 수 현 황					개수율
			계	개 수 대 상			개 수 불필요	
				소 계	기개수	미개수		
계	20	110.61	214.62	191.804	157.297	34.507	22.816	82%
신 천	12	69.92	135.44	130.02	106.583	23.437	5.42	82%
중랑천	4	11.9	23.8	23.7	20.37	3.33	0.1	86%
곡능천	2	20.4	38.6	25.4	17.66	7.74	13.2	69%
문산천	2	8.39	16.78	12.684	12.684	-	4.096	100%

○ 소 하 천

(단위:개소Km)

구분 수계별	하천수	하천 연장	개 수 현 황					개수율
			계	개 수 대 상			개 ·수 불필요	
				소 계	기개수	미개수		
계	107	145.77	291.54	291.54	51.90	239.64	-	17.8%
신 천	70	94.35	188.70	188.70	32.10	156.60	-	17.0%
중랑천	12	17.00	34.00	34.00	8.80	25.20	-	25.9%
곡능천	17	22.82	45.64	45.64	9.50	36.14	-	20.8%
문산천	8	11.60	23.20	23.20	1.50	21.70	-	6.5%

수리시설 및 경지정리 현황

○ 수리안전담

총담면적 (ha)	유 형 별					수리안전담율
	계	수리시설	경지정리	관정	기타	
4,224	3,392	508	1,126	969	789	80 %

○ 경지정리

총 담 면 적 (ha)	대 상 면 적	완 료 면 적	경 지 정 리 율
4,224	3,269	1,126	34%

○ 수리시설

계	저 수 지	집수암거 양 수 장	보
84	18	12	54

○ 관 정

계	대 형 관 정			소 형 관 정		
	소계	답	전	소계	답	전
1,491	91	72	19	1,400	1,180	220

○ 양 수 기

계	엔 진	펌 프	송수호스	전기모타
2,938	50	50	2,800	38

- 위 치 : 백석면 복지리-은현면 하패리 L=24.55km(제방L=46.1km)
- 사업규모 : 하천개수공사(축제 및 호안설치) L=25.4km
- 사업기간 : '95.5월~'99.12월
- 사 업 비 : 44,500백만원 (공사비 25,078 보상비 18,000 기타 1,422)

(단위 : 백만원)

총사업비	기투자	'98년 사 업 비					향 후 투 자	비 고
		계	국 비	도 비	군 비	기 타		
44,500	19,245	2,799	-	2,799	-	-	22,456	

※ 향후 투자내역 : 보상비 3,710, 교량공사비 5,285, 개수공사비 11,515, 쓰레기 1,536, 감리비및 기타 410

- 전체 25.4km 중 19km 추진(공정 74%)
(은현면 하패리 동두천 시계 ~ 광적면 가남교)
- 편입용지 보상 협의 : 87%
 - 계 획 : 1,152건 17,399백만원(토지 : 991필지 지장물 : 161건)
 - 실 적 : 981건 13,898백만원(토지 : 842필지 지장물 : 139건)

- 하천 개수공사 (4차)
 - 구 간 : 백석면 오산리(신단교)~복지리(가야APT 상류) L=6.4km
 - 교량 재가설 : 대흥교, 한양교, 신단교, 백석교, 건전교

- '98 소요 사업비 83억 부족(보상비 : 3,710, 공사비 : 4,590)
 - 경기도 2회 추경 예산에 반영 되도록 조치

- 위 치 : 백석면 복지리~은현면 용암리 L=24.55km
- 사업규모 : 하천정화사업(저수로정비 및 호안공사) L=21.2km
- 사업기간 : '94.12월~'99.12월
- 사 업 비 : 22,304백만원(공사비 19,893 기타 2,411)

(단위:백만원)

총사업비	기투자	'98년 사업비					향 후 투 자	비고
		계	국 비	도 비	군 비	기 타 (양여금)		
22,304	15,064	4,780	-	919	1,614	2,247	2,460	

- 전체 21.2km 중 16.4km 추진 (추진공정 86%)
(은현면 용암리 소래교 - 광적면 가남리 승리교)
- 하상저질토 38,000m³ 준설 세척 처리 완료

- 하천 정화사업(5차)
 - 광적면 가남리(승리교)~복지리(가야APT 상류) : L=4.8km
- 자동보 설치 3개소(소래보, 은현보, 광적보)

- 문 제 점
 - 하천폭 확장으로 행동교 하류외 3개소에 예전에 매립한 약 80,000m³의 생활 쓰레기 표출
 - ※ 쓰레기 처리 소요 사업비 : 약 43억원 예상
- 대 책 : '98 정화사업 시행 계획을 변경하여 일부구간 우선 처리토록 조치

청담천 개수사업

□ 사업개요

- 위 치 : 회천읍 덕정리~주내면 만송리 L=8.5km(제방 L=17km)
- 사업규모 : 하천 개수공사 L=4.5km
(광사1교~만송3리 L=3km, 고암철교~회정교 하류 L=1.5km)
- 사 업 비 : 6,723백만원(공사비 4,343, 보상비 2,271, 기타 109)

(단위:백만원)

총사업비	기투자	'98년 사업비					향 후 투 자	비 고
		계	국 비	도 비	군 비	기 타		
6,723	3,423	1,500	-	1,500	-	-	1,800	

□ 추진실적

- 편입용지 보상 협의 : 48%
 - 계 획 : 37건 199,672천원(토지 : 28필지 지장물 : 9건)
 - 실 적 : 18건 79,555천원(토지 : 14필지 지장물 : 4건)

□ 추진계획

- 하천 개수사업 : '98.7월~'98.12월
 - 1 구간 : 고암철교~회정교 하류 : L=1.5km(우안)
 - 2 구간 : 광사1교~삼송천 합류점 : L=0.6km(양안)
 - '99 개수공사 시행 구간
 - 삼송천 합류점~만송3리 : L=2.4km(양안)
- ※ 추정 확보시 용지보상 시행 예정

입암천 개수사업

□ 사업개요

- 위 치 : 남면 신암리~상수리 L=8.5km(제방 L=17km)
- 사업규모 : 하천개수공사 L=2.45km(신암기도원~입암대동보)
- 사업기간 : '97.3월~'99.12월
- 사 업 비 : 3,266백만원(공사비 2,346 보상비 850 기타 70)

(단위:백만원)

총사업비	기 투 자	' 98 년 사 업 비					향 후 투 자	비 고
		계	국 비	도 비	군 비	기 타		
3,266	1,493	700	-	700	-	-	1,073	

□ 추진실적

- 하천 개수공사 : L=0.77km(신암기도원~신암리)
- 신암골1교 재가설 : L=15m B=6.0m
- 신암교 재가설 : L=25m B=8.0m
- 편입용지 보상 협의 : 37%
 - 계 획 : 206건 1,094,336천원(토지 : 193필지, 지장물 : 13건)
 - 실 적 : 77건 471,827천원(토지 : 71필지, 지장물 : 6건)

□ 추진 계획

- 하천개수공사 : '98.4월~'98.12월
 - 하천개수 : L=0.48km(신암골 1교 하류 양안)
 - 제방보강 : L=1,764m(신암리~신산교)
- '99 개수공사 시행 구간
 - 신산교하류~입암대동보 : L=1.2km

우고천 개수사업

□ 사업개요

- 위 치 : 광적면 광석리~가남리 L=1.8km(제방 L=3.6km)
- 사업규모 : 하천 개수공사 L=0.76km(광석리~우고 1보 상류)
- 사업기간 : '97.11월~'98.10월
- 사 업 비 : 2,097백만원(공사비 1,215, 보상비 825, 기타 57)

(단위:백만원)

총사업비	기투자	'98년 사 업 비					향 후 투 자	비 고
		계	국 비	도 비	군 비	기 타		
2,097	1,647	450	-	450	-	-	-	

□ 추진실적

- 하천 개수공사(1차) 완료
 - 우고새마을교 설치 (L=20m, B=10.5m), 난간설치 L=111m
- 편입용지 보상 협의 : 52%
 - 계 획 : 29건 321,392천원(토지 : 28필지, 지장물 : 1건)
 - 실 적 : 15건 186,614천원(토지 : 15필지)
- 하천 개수공사(2차) 착공(추진공정 : 15%)

□ 추진계획

- 하천 개수공사(2차) 추진 및 준공 : '98.6월~'98.10월
 - 광적면 광석리(문성교 하류)~광석리(소하천 합류점) : L=0.76km

회암천 개수사업

□ 사업개요

- 위 치 : 회천읍 덕정리~울정리 L=4.75km(제방L=9.5km)
- 사업규모 : 하천개수공사 L=6.38km(청담천 합류점~울정리)
- 사업기간 : '98.3월~'99.12월
- 사 업 비 : 5,555백만원(공사비 4,515, 보상비 940, 기타 100)

(단위:백만원)

총사업비	기투자	'98년 사업비					향 후 투 자	비고
		계	국 비	도 비	군 비	기 타		
5,555	625	800	-	800	-	-	4,130	

□ 추진실적

- 하천개수공사 실시설계 용역 완료
- 편입토지 분할 측량 완료

□ 추진계획

- 하천공사 사업 시행 승인 신청 : '98.7월(경기도)
- 편입토지 감정 평가 및 보상 협의 실시 : '98.7월~'99.6월
- ※ '99년 개수공사 시행

상패천 개수사업

□ 사업개요

- 위 치 : 은현면 봉암리~남면 한산리 L=4.8km(제방 L=8.22km)
- 사업규모 : 하천 개수공사 L=4.0km(한산리 군인관사~봉암교)
- 사업기간 : '97.1월~'99.12월
- 사 업 비 : 2,475백만원(공사비 1,580, 보상비 850, 기타 45)

(단위:백만원)

총사업비	기투자	'98년 사업비					향 후 투 자	비 고
		계	국 비	도 비	군 비	기 타		
2,475	440	500	-	500	-	-	1,535	

□ 추진실적

- 제방보강 공사 완료(한산리 군인관사~한산동교 L=1.0km)
 - BOX설치(L=15m B=4m), 석축쌓기 L=919m, 낙차공 1개소
 - 편입용지 보상 협의 : 59%
 - 계획 : 32건 54,961천원(토지 : 29필지, 지장물 : 3건)
 - 실적 : 19건 41,016천원(토지 : 16필지, 지장물 : 3건)
- 편입토지 분할 측량 완료(한산동교~봉암교 L=3km)

□ 추진계획

- 하천개수공사 (한산동교-봉암교 L=3km)
 - 편입용지 감정평가 및 보상 협의 실시 : '98.7월~'99.12월
 - ※ '99년 개수공사 시행

곡능천 개수사업

□ 사업개요

- 위 치 : 장흥면 삼하리~부곡리 L=14.4km(제방 L=26.6km)
- 사업규모 : 하천 개수공사 L=6.5km
(송추 느티나무~송추교 하류, 일영유원지~곡능교)
- 사업기간 : '98.1월~'99.12월
- 사 업 비 : 4,600백만원(공사비 2,981, 보상비 1,500, 기타 119)

(단위:백만원)

총사업비	기투자	'98년 사업비					향 후 투 자	비 고
		계	국 비	도 비	군 비	기 타		
4,600	-	110	-	110	-	-	4,490	실 시 설계비

□ 추진실적

- 하천개수공사 실시설계 용역 착공(용역 추진공정 : 65%)

□ 추진계획

- 하천개수공사 실시설계 용역 준공 : '98.7월
- 하천공사 사업 시행 승인 신청 : '98.7월(경기도)
- 편입토지 분할 : '98.8월~'98. 9월
- 감정 평가 및 용지 보상협의 실시 : '99.1월~'99.12월

※ '99년 개수공사 시행

석현천 개수사업

□ 사업개요

- 위 치 : 장흥면 삼상리~석현리 L=6.0km(제방 L=12km)
- 사업규모 : 하천 개수공사 L=0.8km(장흥농협~곡릉천 합류점)
- 사업기간 : '98.1월~'99.12월
- 사 업 비 : 1,700백만원(공사비 855, 보상비 800, 기타 45)

(단위:백만원)

총사업비	기투자	'98년 사업비					향 후 투 자	비 고
		계	국 비	도 비	군 비	기 타		
1,700	-	50	-	50	-	-	1,650	실 시 설계비

□ 추진실적

- 하천개수공사 실시설계 용역 착공(용역 추진공정 : 65%)

□ 추진계획

- 하천개수공사 실시설계 용역 준공 : '98.7월
- 하천공사 사업 시행 승인 신청 : '98.7월(경기도)
- 편입토지 분할 : '98.8월~'98.9월
- 감정평가 및 용지 보상 협의 실시 : '99.1월~'99.12월

※ '99년 개수공사 시행

덕계천 정비공사

□ 사업개요

- 위 치 : 회천읍 덕계리 L=2.0km(제방 L=4.0km)
- 사업규모 : 하천정비공사 L=1.2km(덕계 주차장~덕계 저수지 하류)
- 사업기간 : '98.1월~'98.12월
- 사 업 비 : 396백만원(공사비 296, 보상비 89, 기타 11)

(단위:백만원)

총사업비	기투자	'98년 사업비					향 후 투 자	비 고
		계	국 비	도 비	군 비	기 타		
396	-	300	-	300	-	-	96	

□ 추진실적

- 하천정비공사 실시설계 용역 완료
- 편입토지 분할 측량 및 감정평가 완료
- 하천정비공사 발주

□ 추진계획

- 편입토지 보상 협의 실시 : '98.7월~'98.12월
- 하천 정비공사 착공 및 준공 : '98.7월~'98.12월

소하천 정비 종합계획수립 용역

□ 사업개요

- 위 치 : 양주군 관내 107개 소하천 L=145.77km
- 사업규모 : 소하천 정비 종합계획수립 42개 소하천 L=67km
- 사업기간 : '98.3월~'99.10월
- 사 업 비 : 1,340백만원

(단위:백만원)

총사업비	기투자	'98년 사업비					향 후 투 자	비 고
		계	국 비	도 비	군 비	기 타		
1,340	-	308	-		308	-	1,032	

※ 군비 200백만원 2회 추경예산에 삭감

□ 추진실적

- 양주군 소하천 지정 고시(소하천정비법 제6조)
 - '96.10.29 : 2개소 4.3km
 - '97. 7.11 : 107개소 145.27km
 - '98. 6.22 : 소하천 폐지 고시(엄상동천 1.7km, 송추천 2.1km)
- 소하천정비용역 수행업체 선정 및 착공 : '98.5.20
 - 용역 수행사 : 남원엔지니어링, 금호엔지니어링

□ 추진계획

- 소하천정비 용역 수행 : 32개 L=52km
- 종합계획 승인 신청 : '99.6월~'99.10월(경기도 → 행정자치부)

현암천 정비사업

□ 사업개요

- 위 치 : 회천읍 회암리~봉양리 L=1.5km
- 사업규모 : 소하천 정비 L=1.5km(회암천 합류점~약사사 입구 상류)
- 사업기간 : '98.3월~'99.12월
- 사 업 비 : 1,500백만원(공사비 1,091, 보상비 275, 기타 134)

(단위 : 백만원)

총사업비	기투자	'98년 사업비					향 후 투 자	비 고
		계	국 비	도 비	군 비	기 타		
1,500	600	279	140	-	139	-	621	

□ 추진실적

- 편입용지 보상 협의 추진 : 91%
 - 계 획 : 46건 276,927천원(토지 : 46필지)
 - 실 적 : 42건 209,726천원(토지 : 42필지)
- 소하천 정비 공사(1차) 착공(추진공정 : 10%)

□ 추진계획

- 소하천 정비 공사(1차) 추진 및 준공 : '98.6월~'98.12월
 - 구 간 : 회암천 합류점~5기갑 후문 공장앞 다리(L=0.8km)
 - ※ '99년 시행 구간 : 공장앞 다리~상류 가구공장 L=0.7km

내회암천 정비 공사

【 경기도 소하천 시험 사업 】

□ 사업개요

- 위 치 : 회천읍 울정리~회암리 L=2.8km
- 사업규모 : 소하천 시험정비 L=1.4km
(회암천 합류점~76여단 기보대대 앞)
- 사업기간 : '98.1월~'98.12월
- 사 업 비 : 800백만원(공사비 461, 보상비 300, 기타 39)

(단위:백만원)

총사업비	기투자	' 9 8 년 사 업 비					향 후 투 자	비 고
		계	국 비	도 비	군 비	기 타		
800	-	800	-	500	300	-		

※ 군비 300백만원(토지매입비) 2회 추경예산에 미확보

□ 추진실적

- 소하천 시험 정비 사업 실시설계 용역 완료 : '98. 6
- 소하천 시험 정비 사업 승인 신청 : '98. 6 (경기도)

□ 추진계획

- 편입토지 분할 및 감정 평가 실시 : '98.7월
- 용지 보상 협의 실시 : '98.8월~'98.12월
- 소하천 정비 사업 추진 : '98.8월~'98.12월

정주권 개발사업

□ 사업개요

- 위 치 : 주내면, 광적면
- 사 업 량 : 도로포장 4.6km, 교량 4개소, 마을회관 2동
- 사 업 비 : 1,183백만원(도비 양여금 85%, 군비 15%)

□ 현 황

(단위:백만원)

년 도 별	위 치	사 업 량	사 업 비	비 고
계			6,752	
'98년	소 계		1,183	
	주 내 면	- 도로포장 : 5개소 2.1km - 마을회관 : 2동 - 집 하 장 : 1동	433	
	광 적 면	- 도로포장 : 3개소 2.5km - 교 량 : 4개소	750	
'96~'97년	주 내 면	- 도로포장 : 9개소 5.6km - 하 수 도 : 5개소 1.5km - 교 량 : 2개소	2,567	
'93~'95년	백 석 면	- 마을회관 : 9동 - 도로포장 : 5개소 6.9km - 하 수 도 : 4개소 5.4km - 교 량 : 2개소	3,002	

□ 추진실적

- '98.1월 : 세부사업 대상지 선정
- '98.3월 : 경기도 사업승인
- '98.5월~ 6월 : 실시설계 완료

□ 추진계획

- '98.8월~12월 : 공사시행

□ 기대효과

- 쾌적한 정주공간 조성
- 복지 농촌개발과 지역간 균형개발 도모

생활용수 개발사업

□ 사업개요

- 위 치 : 남면 입암2리, 광적면 효촌2리
- 사업량 : 지하수 관정 개발 2공, 관로부설 4,000m
- 사업비 : 340백만원 (국비50%, 도비50%)

□ 현 황

(단위:백만원)

년도별	사 업 명	위 치	사 업 비	가구수	인구수	비 고	
계			1,610	1,229	4,192	심도	수량
'98년	소 계		340	310	950		
	효촌1지구	광적면 효촌리	170	76	350		
	입암2지구	남 면 입암2리	170	234	600		
'97년	상수1지구	남 면 상수1리	170	240	720	190	130
	상수2지구	남 면 상수2리	170	209	717	190	120
	가남2지구	광적면 가남리	170	110	320	180	150
	효촌2지구	광적면 효촌리	170	120	350	180	150
'96년	가업지구	백석면 가업리	170	65	325	190	170
	삼상지구	장흥면 삼상리	170	75	360	180	178
'95년	홍죽지구	백석면 홍죽리	250	100	450	200	173

□ 추진계획

- '98.6월 : 지하수개발 완료(농어촌진흥공사)
- '98.7월 : 이용시설 실시설계
- '98.9월~11월 : 이용시설 공사 시행(배수지, 배수관로)

□ 기대효과

- 생활·농업용수의 충분한 공급으로 주민생활 환경 개선 및 소득증대 기여

경지정리 사업

□ 사업개요

- 위 치 : 은현면 도하리, 남면구암리
- 면 적 : 37ha (도하13 구암24)
- 사업비 : 1,113백만원 (국비80%, 도비10%, 군비10%)

□ 현 황

(단위:ha, 백만원)

년도별	사 업 명	위 치	사 업 량	사 업 비	비 고
계			122	3,302	
'97~'98	소 계		37	1,113	
	도하지구	은현면 도하리	13	430	
	구암지구	남 면 구암리	24	703	
'96~'97	용암지구	은현면 용암리	9	228	
	황방지구	남 면 황방리	5	166	
	가남지구	광적면 가남리	16	421	
	연곡지구	백석면 연곡리	12	314	
'95~'96	귀평지구	은현면 하패리	43	1,040	

□ 추진실적

- '98. 1월~3월 : 용·배수로 4.4km 시행
- '98. 3월~4월 : 물지균 작업 완료
- '98. 4월 : 일시이용지 지정
- '98. 5월 : 모내기 완료

□ 추진계획

- '98.10월 : 확정 측량
- '98.11월 : 정환지

□ 기대효과

- 기계화 영농으로 노동력 절감.
- 관개 배수 개선으로 한해 사전 대비

농업용수 개발사업

□ 사업개요

구 분	계	회천	주내	은현	남	광적	백석	장흥
사업량	80공	7	10	11	14	14	17	7

○ 사업비 : 80백만원

□ 현황

년 도 별	사 업 명	위 치	사 업 량 (공)	사 업 비 (백만원)	비 고
계			341	842	
'98년	소형관정	읍·면	80	80	소형 80
'97년	암반관정 소형관정	읍·면	63	266	대형 7 소형 56
'96년	암반관정 소형관정	읍·면	57	144	대형 1 소형 56
'95년	암반관정 소형관정	읍·면	221	352	대형 6 소형 215

□ 추진실적

- '98.1월 : 읍·면별 수요량 확정 및 예산배정
- '98.2월~4월 : 착정 및 사업완료

□ 기대효과

- 농촌 농업용수 확보 및 가물에 효과적으로 대처

밭기반 정비사업

□ 사업개요

- 위 치 : 남면 상수리, 장흥 삼상리
- 사 업 량 : 25ha(남면 상수리10ha, 장흥면 15ha)
- 사 업 비 : 182백만원(국비 80%, 도비 10%, 군비 10%)

□ 현 황

년도별	위 치	사 업 량	수혜면적 (ha)	사 업 비 (백만원)	비 고
계			73	932	
'98년	소 계		25	182	
	장흥면 삼상리	용배수로 1.9km 도로포장 690m	15	100	
	남 면 상수리	용배수로 1.8km 도로포장 400m	10	82	
'97년	남 면 한산리	도로포장 480m	13	67	
	남 면 입암리	용배수로 3.2km 도로포장 480m	17	332	
	광적면 광석리	용배수로 3.8km 도로포장 750m	18	351	

□ 추진계획

- '98.7월 : 관정개발 및 경기도 인가
- '98.9월 : 공사시행

□ 기대효과

- 밭작물의 생산성 향상
- 품질개선등 소득증대 기여

보안등 신설 및 유지·관리

□ 사업개요

- 위 치 : 각 읍·면
- 사업량 : 신설 270등, 보수 650등(예정)
- 사업비 : 152백만원(신설 87, 보수 65)

□ 현 황

읍·면	가로등 분류			'95 - '97년 (백만원)				비 고
	계	농촌	도시	신설	금액	보수	금액	
계	4,210	3,035	1,175	551	154	1,692	134	
회 천	1,020	746	274	115	32	396	34	
주 내	927	554	373	81	23	268	22	
은 현	282	261	21	68	19	213	12	
남 면	429	338	91	58	16	278	16	
광 적	465	339	126	78	22	201	18	
백 석	537	321	216	76	21	168	16	
장 흥	550	476	74	75	21	168	16	

□ 추진실적

- 신설 : '98.3월~6월(270등)

계	회천	주내	은현	남	광적	백석	장흥
270	35	42	63	31	39	30	30

- 보수 : '98.1월~6월 : 450등

• 보수업체 선정

- 태성전기 : 회천, 은현, 남면
- 백경전기 : 주내, 광적, 백석, 장흥

□ 기대효과

- 주민 야간 안전통행 및 생활편익 제공

가남광장 설치 공사

□ 사업개요

- 위 치 : 광적면 가남리(승리교~조양중학교 삼거리)
- 사 업 량 : 광장 13,700㎡, 접속도로 844m
- 사 업 비 : 3,682백만원

(단위:백만원)

사 업 비	재 원				비 고
	국 비	도 비	군 비	기 타	
3,682	-	3,682	-	-	

□ 추진실적

- 1공구 : 승리교~가남 초등학교
 - 사 업 량 : 교통광장 13,700㎡, 접속도로 210m
 - 사 업 비 : 1,985백만원
 - '96.11.13 : 공사 착공
 - '97.10.29 : 공사 완료(진도 100 %)
 - ※ 보상 불응토지 수용재결('98.5.27) → 가남리 703-7번지 239㎡
(소유자 : 광적면 가남리 513 홍청부)
- 2공구 : 가남 초등학교~조양중학교 삼거리
 - 사 업 량 : 연장 634m, 폭 20m
 - 사 업 비 : 1,697백만원
 - '97.9.24 : 공사착공(진도 95%)
 - 토공 및 기층재 포설 완료(634m)
 - 상수도관 이설 완료(634m)
 - 표층 및 기층 아스콘 포장(634 m)
 - 부대시설 설치 완료(가남초교 방음벽, 조양중교 휀스)
 - 보도브럭 포설
 - ※ 지장물(건물 3동) 미철거로 일부구간 보도 및 하수도공정 미추진

□ 추진계획

- '98.7.30 : 2공구 공사준공 계획(진도 95%)

송추~교현간 도로확·포장 공사

□ 사업개요

- 위 치 : 장흥면 교현리~고양시 경계
- 사업량 : 연장 2.67km, 폭 25.0m(교량 1개소 100m)
- 사업비 : 8,200 백만원

(단위:백만원)

총사업비	기투자	'98 사 업 비					향후투자	비 고
		계	국비	도비	군비	기타		
8,200	5,013	2,205	-	-	1,098	(양)1,107	982	

□ 추진실적

- '96.9.3 : 공사착공(진도 58%)
 - 교량 완료(L=100m, B=25m)
 - 노상 성토다짐(L=1.5km)
 - 옹벽 26.5m, 종배수관 2,685m, 횡배수관 157m, 암거 74m
 - 기층재포설 16,000m³, 기층포장 116a, 표층포장 31a

□ 추진계획

- '98.10.31 : 아스콘(기층) 포장
- '98.11.30 : 군부대 편입시설 이설 완료계획(고가낙석 및 무기고, 위병소 등)
- '99 하반기 공사 완료 계획

북지~마전간 도로확·포장 공사

□ 사업개요

- 위 치 : 양주군 백석면 북지리~주내면 광사리
- 사업량 : 연장 8.85km, 폭 10~20 m
- 사업비 : 13,333백만원

(단위:백만원)

총사업비	기투자	'98 사업비					향후투자	비고
		계	국비	도비	군비	기타		
13,333	6,783	750	-	600	150	-	5,800	

□ 추진실적

- [1공구 : 북지리~남방리] → 연장 4.3km, 폭 10m
 - '94.12.31~'97.9.8 : 공사완공(투자 사업비 4,470백만원)
- [2공구 : 평화로~마전리] → 연장 0.54km, 폭 10~20m
 - 사업비 : 3,063백만원
 - '97.5.26 : 공사착공(진도 : 88 %)
 - 교량~교대 및 교각, 상부 스라브 완공(L=120m)
 - 전구간 토공 및 기층재 포설 완료 (440 m)

□ 추진계획

- '98.7.30 : 2공구 공사완료 계획
- '99~2001년 : 3공구 공사추진
 - 위 치 : 마전리(까치고개)~광사리(원학동)
 - 연 장 : 2.7km, 폭 10m(소요사업비 : 3,000백만원)

남방리 우회도로 개설공사

☐ 사업개요

- 위 치 : 양주군 주내면 남방리~유양리
- 사업량 : 연장 2.1km, 폭 10.0m(교량 2개소 65m)
- 사업비 : 3,304백만원

(단위:백만원)

총사업비	기투자	'98 년 사 업 비					향후투자	비 고
		계	국비	도비	군비	기타		
3,304	1,305	998	-	300	-	698 (양)	1001	

☐ 추진실적

- '95.11.27 : 편입용지 및 지장물 보상
- '97. 9.26 : 공사 착공(진도 15 %)
- 교량 1개소 착공 : L=30m, B=10m(콘크리트 타설 완료)
- 노상 토공 성토 다짐 : 0.6km
- '98.5.1 : 시공회사(대원건설) 부도
- '98.7.3 : 연대보증 회사 착공

※ 연대 보증회사 : 포천군 포천읍 신읍리 32-1

북일종합건설주식회사 이충무

☐ 추진계획

- '99.10.30 : 공사 준공계획

덕계~고읍간 도로확·포장 공사

□ 사업개요

- 위 치 : 양주군 회천읍 덕계리~주내면 고읍리
- 사 업 량 : 연장 3.8km, 폭 8.5m(과선교 105m)
- 사 업 비 : 11,000백만원

(단위:백만원)

총사업비	기투자	'98년 사 업 비					향후투자	비고
		계	국비	도비	군비	기타		
11,000	4,433	1,218	-	1,000	218	-	5,349	

□ 추진실적

- '96.12월~ : 용지보상(보상실적 96 %)
 - 보상대상
 - 토 지 : 180필지 94,069m² 4,307백만원
 - 지장물 : 47건 248백만원
 - ※ 철도 횡단 협의 완료 : '98.5.18(철도건설본부)
- '98.5.14 : 공사 착공(진도 10 %)
 - 배수공 및 토공 추진(3.6Km)

□ 추진계획

- '99년도 : 철도 횡단 과선교 설치(105m)
- '2000.12월 : 공사준공(계획)

삼현~경신간 도로확·포장 공사

□ 사업개요

- 위 치 : 양주군 광적면 비암리~남면 경신리
- 사 업 량 : 연장 8.9km, 폭 11.0m
- 사 업 비 : 18,000 백만원

(단위:백만원)

총사업비	기투자	'98 사 업 비					향후투자	비 고
		계	국비	도비	군비	기타		
18,000	2,057	1,883	-	-	1,241	642 (양)	14,060	

□ 추진실적

- '97.7월 ~ : 1구간 용지보상(보상실적 84%)
 - 1구간 : 광적면 비암리 → 석우리(6km)
 - 보상대상
 - 토 지 : 201필지 235,705m' 2,387백만원
 - 지장물 : 20건 149백만원
- '98.2월 ~ : 2구간 용지보상(보상실적 36 %)
 - 2 구간 : 광적면 석우리 → 남면 경신리(2.9km)
 - 보상대상
 - 토 지 : 125필지 60,923m' 1,862백만원
 - 지장물 : 11건 10백만원

□ 추진계획

- '99 하반기 공사착공 계획

남방리 지하차도 설치공사

□ 사업개요

- 위 치 : 양주군 주내면 남방리~마전리
- 사업량 : 연장 560m, 폭 20m
- 사업비 : 3,128 백만원

(단위:백만원)

총사업비	기투자	'98 사업비					향후투자	비고
		계	국비	도비	군비	기타		
3,128	500	500	-	300	200	-	2,128	

□ 추진실적

- '97.8.11~'97.12.8 : 실시설계 용역
 - 지하 통과부 → 철도교량 하부 통과형식으로 계획
 - '97.12.11 → 철도 건설본부와 협의 완료
 - ※ 철도교량 연장 사업비 537백만원 '99년중 남부 계획
- '97.12월~ : 보상추진(실적 90%)
 - 보상대상
 - 토 지 : 24필지 13,102m' 468백만원
 - 지장물 : 2건 4백만원

□ 추진계획

- '98.11월 : 공사 착공
- 2000.12월 : 공사 준공

덕정~봉양간 도로확·포장 공사

☐ 사업개요

- 위 치 : 양주군 회천읍 봉양리~덕정리
- 사 업 량 : 연장 1.5km, 폭 12m
- 사 업 비 : 7,157백만원

(단위:백만원)

총사업비	기투자	'98 사 업 비					향후투자	비고
		계	국비	도비	군비	기타		
7,157	-	575	-	460	115	-	6,582	

☐ 추진실적

- '98.1.23 : 실시설계 발주
 - '98.3.25 → 주민 설명회 개최
- '98.5.12 : 실시설계 완료

☐ 추진계획

- '98.7.31 : 편입용지 분할 및 감정평가
- '98.8월~ : 용지보상 추진
- '99.3월 : 공사착공
- 2000.6월 : 공사준공

☐ 기대효과

- 지역간 연계기능 기반(도로)시설 확충
- 농·축산물 수송용이로 농가소득 증대 및 교통편의 제공

오산~연곡간 도로확·포장 공사

□ 사업개요

- 위 치 : 양주군 백석면 오산리~복지리
- 사업량 : 연장 4.731km, 폭 8~20m
- 사업비 : 9,100백만원

(단위:백만원)

총사업비	기투자	'98 사업비					향후투자	비고
		계	국비	도비	군비	기타		
9,100	1,924	1,638	-	1,338	300	-	5,538	

□ 추진실적

[1공구 : 오산리~가업리] → 연장 4.02km, 폭 8~20m

- '94.4월~ : 편입용지 및 지장물 보상(실적 85%)
 - 보상대상
 - 토지 : 149필지 61,264㎡ 1,712백만원
 - 지장물 : 23건 117백만원
 - 소요사업비 : 7,942백만원(공사비 6,113백만원, 보상비 1,829백만원)
- '98.6.30 : 설계 보완

[2공구 : 오산리~가야아파트] → 연장 0.7km, 폭 12m

- '98.1.23~3.25 : 실시설계 용역
 - 소요사업비 : 1,166백만원(공사비 666백만원, 보상비 500백만원)
- '98.7월~ : 편입용지 및 지장물 보상

□ 추진계획

- 1공구 경기도 시행시 2공구 양주군 별도 발주
- 1공구 양주군 위탁시 2공구 병행 발주

남방우회도로 접속부 확·포장 공사

☐ 사업개요

- 위 치 : 양주군 주내면 유양리~남방리
- 사 업 량 : 연장 0.7km, 폭 12m
- 사 업 비 : 1,145백만원

(단위:백만원)

총사업비	기투자	'98 사 업 비					향후투자	비고
		계	국비	도비	군비	기타		
1,145	-	19	-	-	19	-	1,126	

☐ 추진실적

- '98.1.23 : 실시설계 발주
 - '98.3.25 → 주민설명회 개최
 - '98.4. 7 → 주민설명회 개최(선형 민원 발생)
- '98.4.27 : 실시설계 완료

☐ 추진계획

- '98.7.31 : 편입용지 분할
- '99.1월 : 감정평가 및 용지보상
- '99.3월 : 공사 착공
- 2000.6월 : 공사준공

☐ 기대효과

- 지역간 연계기능 기반(도로)시설 확충
- 농·축산물 수송용이로 농가소득 증대 및 교통편의 제공

'98 경기도 북부출장소 시행 사업

사업명	사업개요	사업비 (백만원)				비고	
		계	기투자		'98계획 (확보액)		향후
			96까지	'97년			
계	7개 사업	151,733	24,292	20,088	21,707 (14,500)	85,646	
구과발-장흥 도로 확,포장	○ 위치 : 장흥면 일영리 ~ 교양시 ○ L=8.2km, B=20m ○ 사업기간 : '96~2000	33,435	1,429	12,990	8,207 (8,207)	10,809	○ 공사중 ▷ 착공 97. 9. 10 ▷ 준공 2000.2.26
용암-신산간 도로 확,포장	○ 위치 : 남면 상수리 ~ 신암리 ○ L=6.7km, B=17~20m ○ 사업기간 : '96~2000	24,951	13,544	6,236	3,000 (3,000)	2,171	○ 공사중 ▷ 착공 97. 3.10 ▷ 준공 2000.6. 8
용암-상수간 도로 확,포장	○ 위치 : 은현면 용암리 ~ 남면 상수리 ○ L=6.2km, B=17.0m ○ 사업기간 : '96~2001	25,995	7,395	-	3,000 (1,455)	15,600	○ 용지보상중 ○ '98 하반기 공사착공계획
오산-연곡간 도로 확,포장	○ 위치 : 백석면 방성리 ~ 가업리 ○ L=4.3km, B=8~20m ○ 사업기간 : '96~'99년	7,520	1,924	-	2,000 (1,338)	3,596	○ 용지보상중
울정-광암간 도로 확,포장	○ 위치 : 회천읍 울정리 ~ 동두천시 ○ L=8km, B=10m ○ 사업기간 : '97~2000	14,390	-	260	2,500	11,630	○ 실시설계중 (97. 5. 8 - 98. 7. 30)
남면-봉암간 도로 확,포장	○ 위치 : 남면 신산리 ~ 동두천시 ○ L=7km, B=20m ○ 사업기간 : '97~2000	25,924	-	457	2,500	22,967	○ 실시설계완료 (97. 5. 16 - 98. 4. 10)
가남-덕도간 도로 확,포장	○ 위치 : 광적면 가남리 ~ 덕도리 ○ L=5km, B=20m ○ 사업기간 : '97~2001	19,518	-	145	500 (500)	18,873	○ 기본설계완료 (97. 9. 11- 98. 3. 20) ○ '98실시설계

도로·교량 유지·관리 사업

□ 사업명 : 교량안전점검 및 보수공사

○ 사업개요

(단위:개소)

구 분	계	군 도	농·어촌도로	점검계획	비 고
교 량 수	110	65	45	년 4회	(분기 1회)
총보수대상	65	26	39		
보 수 완 료	48	18	30		
'98 보수계획	10	6	4		
'99 보수계획	7	2	5		

○ 보수현황

(단위:개소,백만원)

년도별	계		군 도		농·어촌 도로		비 고 (재가설)
	사업량	사업비	사업량	사업비	사업량	사업비	
계	48	451	18	178	30	273	
1995	25	263	7	105	18	158	
1996	12	113	5	38	7	75	중촌교, 신암교
1997	11	75	6	35	5	40	돌모루교, 국 담 교

○ '98 추진계획

• 사업개요

- 보수 대상 : 10개 교량(군도 6개소, 농·어촌도로 4개소)
- 군도상 교량 : 6개소(비암 2·3·5·8 박스교, 개척 2교, 회암교)
- 농·어촌도로상 교량 : 4개소(고암교, 석우교, 효촌3교, 검준교)

• 소요 사업비 : 106백만원(양여금 74, 군비 32)

• 세부추진 계획

- '98.3월~ 8월 : 설계 및 발주
- '98.5월~10월 : 착공 및 준공예정

○ 추진실적

• 검준교

- 위치 : 남면 상수리(신천내)
- 보수개요 : 보조 H빔 6개소 설치, 철관접착 34.7m²
- 사업비 : 74,398천원
- 공사기간 : '98.3.30~'98.5.28(현 진도 100%)

○ '99 추진계획

• 사업개요

- 보수대상 : 7개 교량(군도 2개소, 농·어촌 도로 5개소)
- 군도상 교량 : 2개소(회정교, 신단교)
- 농·어촌 도로상 교량
: 5개소(만송중교, 우고협동교, 신미교, 봉양교, 연평교)

• 소요 사업비 : 70백만원(양여금 49, 군비 21)

□ 사업명 : 도로보수사업

○ 사업개요

도 로 명	노선수	연 장 (km)			포장율 (%)	비고
		계	포 장	미 포장		
계	82	331.3	147.3	184	44.5	
군 도	17	129	71.5	57.5	55.4	
농·어촌도로	65	202.3	75.8	126.5	37.5	

○ 보수현황

(단위:km,백만원)

년도별	계		군 도		농·어촌 도로		비 고 (노선수)
	사업량	사업비	사업량	사업비	사업량	사업비	
계	39.1	970	30.5	749	8.6	221	24
1995	10.8	293	9.6	266	1.2	27	7
1996	15.5	383	14.1	343	1.4	40	9
1997	12.8	294	6.8	140	6	154	8

○ 추진실적

• 사업개요

- 아스콘 덧씌우기 : L=6.6km(419a)
- 국도 3호선~서울우유앞 현대아파트(농·어촌도) : L=0.65km
- 지방도 350호선~구 양주자동차 학원(군도5호선) : L=4.2km
- 회천읍 연동부락~5기갑 군부대(군도 22호선) : L=0.95km
- 광적 덕도초등학교 앞~지방도 350호선(군도 1호선) : L=0.8km

• 소요 사업비 : 231백만원(양여금 162, 군비 69)

• 사 업 기 간 : '98.6.8~'98.8.16(현재 진도 : 100%)

평화로 가로등 설치 공사

□ 사업개요

- 위 치 : 국도 3호선(평화로)~의정부시 경계~동두천시 경계
- 사업량 : L=12.4km(나트륨 총 569등, 좌·우 50m 간격)
 - '97년 실적 : 337등, '98년 계획 : 232등
- 사업비 : 1,000백만원('97년 상반기 500백만원, 하반기 500백만원)
- 사업기간 : '97.9월~'98.12월

□ 추진실적(1차 : 평화로 우측)

- '97.9. 4 : 착공
- '98.1.30 : 점등실시(337등) → 도로 양편 설치구간 격등제 운영
- '98.5.30 : 준공완료

□ 추진계획(2차 : 평화로 좌측)

- '98. 8월 : 착공예정(설계완료 232등)
- '98.12월 : 준공예정
- '98.12월 : 점등예정

※ 도시가로등 설치 현황

(단위:등)

년도별	계	국도	국지도	지방도	군도	농도	소방도로	비고
계	1,175	382	205	179	152	-	257	
'96이전	281	45	32	53	11	-	140	
1997	894	337	173	126	141	-	117	

평화로 우회도로 개설 및 포장공사

【 건설교통부 추진 】

□ 사업개요

- 위 치 : 양주군 주내면 마전리~회천읍 봉양리
- 사업량 : 연장 14.6km, 폭 20m
- 사업비 : 165,600백만원

□ 추진현황

- '96. 1.22 : 우회도로 건설건의(양주군→서울지방국토관리청)
- '96. 3. 2 : 국도대체 우회도로 건설 건의(서울청→건교부)
- '96. 9월~'97.7월 : 국도대체 우회노선 기본계획 수립(건교부)
- '97.10.4 : 국도 대체 우회 도로 계획 수립(건교부)
 - ※ 주내면 광사리~회천읍 봉양리 9km를 국도대체 우회도로 단기 착수 대상 사업에 편성
- '97.12월~'98.12월 : 보완설계 시행(서울지방 국토관리청)
 - 지방도, 군도 접속부에 대한 교차 형식 보완 설계중
- '99년도에 용지보상 및 공사착공

【 양주군 추진 】

□ 사업개요

- 위 치 : 주내면 마전리(연장 1.5km, 폭 20m)
- 소요 사업비 : 6,000백만원

□ 추진계획

- '99년도 용지보상 및 공사 착공 계획

서울 외곽 순환고속도로 건설

□ 사업개요

- 위 치 : 양주군 장흥면 일원(퇴계원 → 일산 구간)
- 사업량
 - 연장 : 36.3km(양주군 구간 10.6km)
 - 폭 : 37.8m(8차로)
- 소요 사업비 : 1조 3,390억(민자 유치계획 사업)

□ 추진현황

- '97.6.5 → 주민 설명회 개최 (한국도로공사)
 - 설계 노선에 대한 반대 의견 표명 → 주민피해 및 자연 경관 훼손
- '97.7월 : 노선변경 건의(양주군 → 한국도로공사)
 - 주민피해 및 환경 훼손을 최소화 할수 있는 공법으로 선형변경 건의
- '97.12.5 : 일부 구간 노선 변경 회신(터널 공법 등으로 변경)
 - 변경내용
 - 곡릉천 일대 통과 노선을 노고산 부분으로 변경(5.89km)
 - 교량 : 당초 6개소 1,600m → 7개소 1,210m
 - 터널 : 당초 3개소 3,295m → 3개소 5,132m(증 1,837m)
 - 추가 소요사업비 : 600억원

□ 추진계획

- '99년~2004년 : 공사 추진