

산 업 과

산업과 기본현황

□ 정원현황

(단위:명)

직급별	계	5급	6급	7급	8급	9급	기능직
정 원	13	1	4	3	2	3	-
현 원	13	1	4	3	2	3	-

□ 기 구

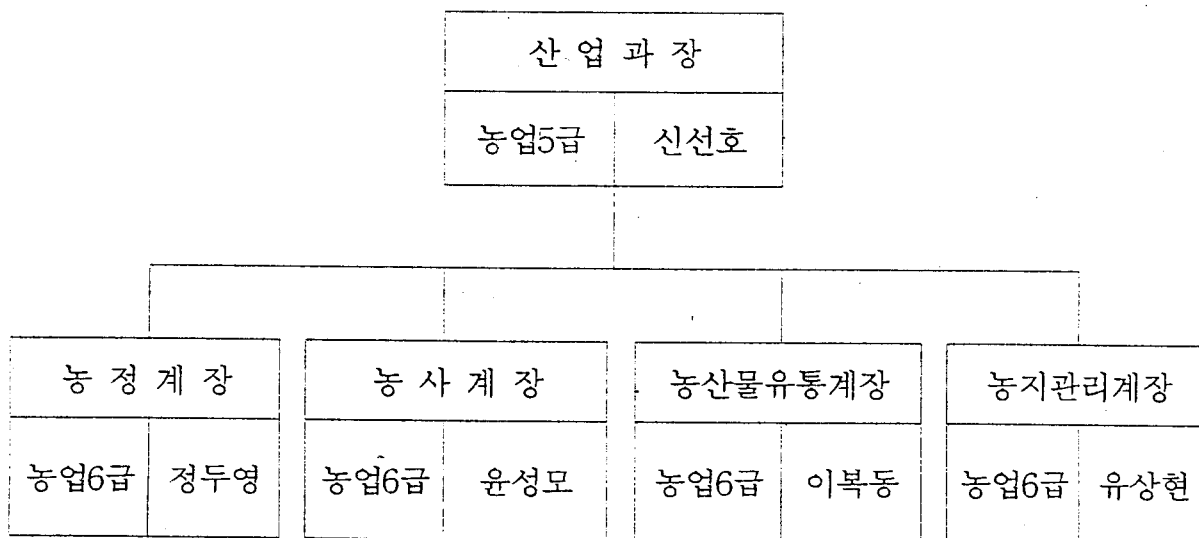

□ 위원회 현황

- 농어촌발전심의위원회 ----- 34명
- 농지관관리위원회 ----- 7개 읍·면(138명)

□ 경지면적

○ 계 : 5,767ha(전 : 2,619ha, 답 : 3,148ha)

□ 농업인 후계자 현황

계	농 업 분 야							축 산 분 야					비고
	소계	경종	채소	화훼	과수	특작	복합	소계	한우	낙농	양돈	기타	
323	179	55	38	21	3	4	58	144	56	57	28	3	

□ 주요 농업기계 보유현황

(단위:대)

계	경 운 정 지 기						농 용 양 수 기			병 충 해 방 제 기				
	소 계	동 력 경운기	농 용 트 랙 터				소 계	관수용	민수용	소 계	주행형분무기		동 력 분무기	동력살 분무기
			소계	소형	중형	대형					관수 전용	수 도 일반용		
12,421	3,873	3,195	678	311	296	71	2,354	59	2,295	978	30	18	856	74

(단위:대)

동 력 이 앙 기			동 력 관리기	동 력 절단기	동 력 탈 곡 기		동 력 예 취 기			콤 바 인				
소 계	보행형 승용형	파종기			자 동	주행형	소 계	미맥예취기 바인더	휴대형 에취기 (초예기)	소 계	3조 이하	4조 이상		
1,098	933	165	103	385	380	-	-	1,163	64	41	1,058	370	264	106

(단위:대)

건 조 기			농업용 온 난 방 기	과 일 선별기	비 료 살 포 기			동 력 연무기	육 묘 파종기	축 산 용		
소 계	곡 물 건조기 (순환식)	농산물 건조기			소 계	트랙터 용	경운기 용			소 계	착유기	우 유 냉각기
255	86	169	139	22	80	70	10	33	55	1,113	589	524

적기모내기 대비 논물가두기 추진

‘97년도부터 발생하고 있는 “엘니뇨” 현상으로 인하여 ‘98 봄 가뭄이 우려됨에 따라 대대적인 논물가두기 추진으로 차질없는 적기 모내기 실시

□ 추진배경

- ‘97년도부터 지구촌 곳곳에서 이상고온 현상이 발생하였고, 금년에도 “엘리뇨” 현상이 나타날 것이라는 기상전망에 따라, 차질없는 풍년농사 달성을 목표로 추진 필요성 대두

□ 그간의 추진실적

- 논물 가두기 대상지 조사 및 논물가두기 완료 : 25.5ha
(천수답 6.0ha, 수리불안전답 9.3ha, 저수율부족답 10.2ha)
- 대 농업인 홍보
 - 논물가두기 필요성 홍보 및 교육현장 지도 강화 : 반상회보 2회
- 예비 못자리 지원설치 : 4개소, 6,000천원

시설원예농가 융자금 지원실적 및 향후계획

읍·면 별	융자금지원 총액(백만원)	1차 지원실적		추가지원계획 (농협자금)
		금 액	농 가 수	
계	588	186	65	402
회 천	40.5	17.5	4	23
주 내	41.5	17.5	5	24
은 현	4	-	-	4
남	59.5	22.5	7	37
광 적	47.5	29.5	6	18
백 석	59.5	34.5	8	25
장 흥	335.5	64.5	35	271

'98 농촌마을진입로 및 농로포장사업

☐ 사업개요

- 사업기간 : '98.1월~'98.12월
- 사업내용
 - 사업량 : 3.5km
 - 노선 : 8개노선
 - 연장 : 3.5km
 - 노폭 : 3~ 6.3m
 - 구조 : 시멘트, 아스콘 포장
 - 사업비 : 432백만원

☐ 세부 추진계획

- 사업장 선정 : '98년 2월
- 측량 및 설계 : '98년 3월
- 공사일정
 - 착공 : '98년 3월~4월
 - 준공 : '98년 12월

☐ 추진실적

- 사업장 선정 : 8개노선
- 측량완료, 설계완료 8개소, 완공 7개소, 공사중 1개소

☐ 기대효과

- 농기계이용 및 농산물 반출입 등의 편리도모를 통한 간접 소득증대
- 미포장지역 주민들의 숙원사업 해결로 신뢰행정 구축

농·어민 자녀 학자금 지원

☐ 사업개요

☐ 지원대상

- 부모가 읍·면지역에 거주(주민등록 기준)하고, 경지소유 규모 1.0ha미만인 농가의 실업계 고등학교 학생
- 국가 또는 직장 등에서 학자금을 수혜받고 있는자는 제외

☐ 대상 학생수 : 490명

☐ 사업비 : 317,315천원

☐ 세부 추진계획

- ☐ 학자금지원 신청 : '98. 1. 20까지 읍·면에서 신청한 학자금을 도에 신청
- ☐ '98.1.26 : 2/4분기 학자금 보조신청
- ☐ '98.6.22 : 3/4분기 "
- ☐ '98.9.10 : 4/4분기 "
- ☐ '99.3.10일한 : 학자금 정산 보고

☐ 추진실적

- ☐ 2/4분기까지 학자금지원(451명, 167,497천원)

☐ 기대효과

- ☐ 지리적·경제적·교육적 여건이 불리하고 도시에 비해 상대적으로 교육비 부담이 큰 영세농가에 대하여 자녀학자금을 지원함으로써 농가부담경감

정부 양곡 관리

☐ 정부양곡 보관창고 지도·점검

- 목 적 : 정부양곡의 안전보관을 위함
- 기 간 : 월 1회이상
- 대 상 : 정부 양곡보관 창고(회천농협 창고외 11개소)
- 점검내용 : 정부양곡안전보관요령에 의한 점검
- 점검내역 : 6회

☐ 정부양곡 매출

- 기 간 : 년중
- 곡 종 : 정미, 정맥, 수입미
- 대 상 : 군량, 학교 급식용, 정부미가공 지정업체
- 매출량 : 군량 1,412톤, 학교 급식용 43톤, 정부 가공 지정업체 64톤

☐ 정부양곡 재고조사

- 목 적 : 정부양곡 안전보관 및 재고현황 파악
- 기 간 : 3월, 10월말(2회)
- 대 상 : 정부 양곡보관 창고의 재고량
- 3월말기준 재고조사
 - 일 시 : '98.4.3
 - 조 사 대 상 : 회천농창외 11개소
 - 재고조사 결과 : 장부상의 재고와 실재재고량 이상없음

☐ 정부관리 양곡가공 등록업체 지도·점검

- 기 간 : 년중
- 대 상 : 대성정미소(회천읍 회정리 452번지)
- 점검회수 : 5회

☐ 정부관리양곡 보관비 지급

- 기 간 : 월 1회
- 대 상 : 정부양곡보관창고주(조곡만 해당)
- 보관비지급 내역
 - 대 상 : 회천농협장외 5명
 - 금 액 : 37,786천원

추 곡 수 매

☐ 미곡종합처리장 산물벼 수매

- 기 간 : 1998.10.5~11.15(40일간)
- 장 소 : 남면미곡종합처리장
- 대 상 : '98년도 약정수매 농가(수분이 15%이상인 산물벼)
- 물 량 : 미확정

☐ 건벼수매

- 기 간 : '98.11.1~12.15(45일간)
- 장 소 : 각 읍·면 농협창고
- 대 상 : '98년도 약정수매 농가(수분이 15%이하인 건벼)
- 물 량 : 미확정

☐ '98년산 추곡 약정 수매

- 기 간 : '98.4.11~4.20
- 장 소 : 각 읍·면 농협
- 대 상 : 관내 농가
- 수매 약정체결 결과
 - 농 가 수 : 732농가
 - 물 량 : 88,830가마(40kg)

농업 기계화 사업

□ 사업개요

- 사업기간 : '98.1월~'98.12월
- 사업량
 - 쌀 전업농 농기계 구입지원 : 12호
 - 생산자 단체 농기계지원 : 1개소
- 사업비 : 797백만원(보조 91, 융자 626, 자담 80)

□ 세부 추진계획

- 사업 대상자 심의 선정 : '98년 2월
- 농기계 적기공급 지원과 사후관리 강화로 농기계 이용도 제고 및 농업기계화 촉진
- 경영지도 강화로 농기계 이용률 제고 및 운영 내실화

□ 추진실적

- 대상자 선정 : '98.3.6
- 선정결과
 - 쌀 전업농 : 12호
 - 생산자 단체 : 1개소

농촌 정예인력 육성

☐ 사업개요

- 사업기간 : '98.1월~'98.12월
- 사업량 : 35명(농업인 후계자 21, 쌀 전업농 13, 화훼 전업농 1)
- 사업비 : 1,117백만원(보조 71, 융자 1,011, 자담 35)

※ 사업별 지원액(1인당)

- 농업인 후계자 : 30~50백만원
(융자 100%, 연리 5%, 5년거치 5년 균분상환)
- 쌀 전업농 : 23.5백만원(보조 20%, 융자 70%, 자담 10%)
- 기타 전업농 : 100백만원(융자100%, 연리5%, 5년거치 5년 균분상환)

☐ 세부 추진계획

- 경영기술 교육 및 해외연수 등을 실시 정예농업인력으로 육성
- 재정지원 및 기술지도 강화로 전문화·규모화·현대화된 경영체 확보

☐ 추진실적

- 사업대상자 선정 완료(35명)

☐ 기대효과

- 영농후계인력의 안정적 확보와 국제화에 대응한 농업경쟁력 제고
- 영농사업기반조성자금 지원으로 유능한 농업 전문인력의 체계적 확보
유지 도모

토양 개량제 공급사업

☐ 사업개요

☐ 사업내용

- 사 업 량 : 1,695톤(규산 943, 석회 752)
- 사 업 비 : 113백만원(국비 80%, 지방비 20%)

(단위:백만원)

총사업비	기투자	'98 사 업 비					향후투자	비고
		계	국 비	도 비	군 비	기 타		
225	112	113	90	-	23	-	-	-

☐ 추진계획

- ☐ 행정구역별 들녘중심으로 6년 1주기 토양개량제 시용
- ☐ 농협이 토양개량제 구매공급
- ☐ 농촌지도소의 토양검정결과에 의한 시용처방에 따라 토양 개량제 살포

☐ 추진실적

- ☐ 토양개량제 공급 : 규산 926톤, 석회 752톤(98%)
- ☐ 토양개량제 살포 : 규산 926톤, 석회 752톤(100%)

☐ 기대효과

- ☐ 농경지를 개량하여 식량증산과 품질향상으로 농가소득 증대 효과 촉진
- ☐ 농경지의 환경보호 도모

개량물꼬 공급 지원

☐ 사업개요

- 지원대상 : 벼 재배농가
- 사업량 : 2,280개
- 사업비 : 18백만원(국비 9, 지방비 9)
- 지원개수 : 1ha당 4~6개

☐ 그간의 추진실적

- 사업대상자 선정 : 410농가 2,280개

☐ 향후 추진계획

- 농업진흥지역 논에 우선 공급하고 농가희망에 따라 년차적으로 확대 실시
- 농업시험 연구기관 등에서 성능등이 인정된 제품 또는 농촌지도기관에서 추천한 제품 선정 공급

☐ 기대효과

- 벼농사의 효율적인 물관리로 노동력을 절감하여 생산비 절감
- 논 토양의 유실을 방지하고 논두렁 보호, 용·배수로 매몰방지 및 농업용수 절약

'98 쌀 생산

☐ 사업개요

- 벼 재배 계획 면적 : 2,814ha
- 10a당 예상 수확량 : 443kg
- 쌀 생산 계획 : 87천석(12,466톤)
- ※ 목표달성시 자급율 : 122%

☐ 세부 추진계획

- 벼 재배실적 : 2,814ha
- 양질 다수품종 : 1,972ha(벼 재배면적의 70%)
- 토양개량을 위한 땅심 증대 : 규산 926톤 공급 살포
- 병해충 방제 실적 : 3회 3,360.4ha

☐ 향후 추진계획

- 병해충 예찰 및 방제 강화
- 피·잡초 없는 깨끗한 들판 만들기

☐ 기대효과

- 풍년 농사 달성으로 국민식량의 안정생산 및 공급
- 농업인 소득증대
- 국민경제 안정기반 구축

‘98 쌀 작물 생산 계획

☐ 사업개요

☐ 생산계획

곡	종	별	면적(ha)	10a당 수확량(kg)	생 산 량		비 고
					톤	석	
		계	729	-	2,895	10,443	
두 류		소 계	574	126	729	5,290	
		콩	449	133	597	4,418	
		팥	84	96	81	535	
		녹 두	13	136	18	119	
		기 타 (두류)	28	117	33	218	
서 류		소 계	128	1,636	2,082	4,535	
		고 구 마	94	1,600	1,504	3,610	
		감 자 (봄)	34	1,700	578	925	
잡곡류		소 계	27	300	84	618	
		옥 수 수	22	350	77	570	
		메 밀	1	104	1	8	
		기 타 (잡곡)	4	157	6	40	

☐ 세부 추진계획

- ☐ 고품질 안전 다수확 재배기술 보급
- ☐ 재배기술 향상으로 단위수량 증대
- ☐ 용도별 내재해 고품질 다수성 품종 보급

☐ 기대효과

- ☐ 쌀 식량 작물 확보로 국민식량의 안정적 공급
- ☐ 단수제고와 생력화로 국제 경쟁력 강화 및 농가소득 증대

원예작물 유통구조 개선 및 농가소득 증대

□ 주요품목별 생산계획

구 분	품 목	재배면적 (ha)	10a당수확량 (kg)	생산량 (톤)	비 고
계		762.4			
채 소	소 계	504		16,450	
	무	60	4,770	2,860	
	배 추	115	7,650	8,800	
	고 추	130	160	208	
	마 늘	19	747	142	
	파	40	2,800	1,120	
	시 설 채 소	140	2,370	3,320	
과 수	소 계	80		1,282	
	사 과	10.6	1,270	135	
	배	66	1,670	1,100	
	포 도	3.4	1,370	47	
화 화	소 계	24.4			
	난 류	3.5		300천분	
	절 화 류	5.8		3,800천분	
	분 화 류	15.1		2,300천분	

□ 유통구조개선 대책 추진

○ 농가용 저온저장고 이용률 제고

- '97.12.31 현재 저온저장고 보유량 : 31개소 510평
- '98년도 사업계획 : 40평
- 수시 지도·점검으로 저온저장고 이용률 제고 및 타용도 사용시 원상 복구 조치

○ 작목반 수송차량 적극 활용

- '97.12.31 현재 수송차량 보유량 : 32개 작목반 32대
- '98년도 사업계획 : 5개 작목반 5대
- 수시 지도·점검으로 수송차량 이용을 제고

○ 농산물 규격출하로 상품성 제고 및 소비지 쓰레기 발생 억제

- '97년도 규격포장재 공급실적 : 31개 작목반 63만매(사업비 261백만원)
- '98년도 규격포장재 공급계획 : 31개 작목반 88만매(사업비 370백만원)

○ 직거래사업 적극 추진

- 직판장 운영활성화 : 장흥농협 직판장, 유양리 직판장
- 생산자 및 소비자단체간 자매결연 적극 추진
 - '97.12.31 현재 자매결연수 : 5개단체
 - '98년 신규 자매결연 추진계획 : 10개단체이상

□ 농가소득 증대사업 추진

○ '97년 추진실적 : 10개사업, 1,998백만원

(국비 92, 도비 438, 군비 478, 융자 90, 자담 900)

○ '98년 추진계획 : 10개사업, 3,344백만원

(국비 127, 도비 514, 군비 483, 융자 532, 자담 1,688)

※ 사업비는 정부의 예산절감 계획에 따라 다소 감액될 것으로 예상됨.

수출단지조성 및 우수작목반 지원사업

☐ 사업개요

- 사업 대상자 : 남면화훼작목반(민무기 외 4농가)
- 사업 량 : 수출용 장미(비탈) 종묘입식 45,250주
- 사업 비 : 124,438천원(도비 37,160, 군비 37,160, 자담 50,118)

☐ 그간의 추진실적

- 사업계획 확정 시달 : '98.3.23
- 삽수구입 및 삽목완료 : 50,000본

☐ 향후 추진계획

- 7월말까지 정식 완료
- 12월중 수확예정이며 전량 수출할 계획임

☐ 기대효과

- 경기도 화훼 산업육성 5개년 계획 사업의 일환으로 추진하는 사업으로서
- 원예 특작 경쟁력 제고 대책사업과 병행하여 추진함으로써 생산시설의 자동화 및 현대화 시키고,
- 수출용 품종(비탈)을 재배하여 고품질의 장미를 생산함으로써 농가소득 증대는 물론, 외화 획득에도 기여

노는땅 생산화 추진

☐ 사업개요

- 생산화 계획 면적 : 210ha('98신규 : 16, '97재경작 : 194) .
- 10a당 수량 : 443kg
- 쌀 생산 계획 : 6천석(930톤)

☐ 그간의 추진 실적

- 노는땅 생산화 면적 조사 : '97.12월~'98.3월
- 노는땅 경작 실적 : 230.5ha('98 신규 36.5ha , '97 재경작 194ha)
- '98 신규 휴경논 영농비 확보 : 8ha(4백만원)
※ ha당 500천원(도비 50%, 군비 50%)
- '98 신규 휴경밭 영농비 확보 : 5ha(1,250천원)
※ ha당 250천원(도비 50%, 군비 50%)

☐ 향후 추진계획

- 수확시까지 필지별 관리 책임제 운영

☐ 기대효과

- 벼 재배면적 확보로 쌀생산 자급기반 달성
- 농업인 소득증대 및 영농의욕 고취

원예 · 특작경쟁력 제고대책 사업

☐ 사업개요

○ 사업 대상자 : 관내 원예 · 특작재배 농가

○ 사업 내용

• 채소 · 특작분야 : 자동화 비닐온실 2,500평, 양액 재배시설 700평, 버섯 재배사 시설현대화 40평, 소형관정 83공, 지중난방 시설 2,970평, 태양열 지중난방 1개소

• 화훼분야 : 자동화 비닐온실 2,000평, 양액재배시설 3,800평, 난방시설 현대화 : 3,800평

• 과수분야 : 덕시설 1.5ha, 관수시설 2.2ha, SS분무기 2대

○ 사업비 : 1,260,600천원(도비 365,632, 군비 264,668, 자담 630,300)

☐ 그간의 추진실적

○ 버섯재배사 시설현대화 40평 완료

○ 채소자동화 비닐온실등 6개사업 추진중

○ 태양열지중난방등 2개사업 설계중

○ 종합진도 : 60%

☐ 향후 추진계획

○ 10월말까지 사업완료

농가용 저온저장고 설치

☐ 사업개요

- 사업 대상자 : 관내 원예·특작 재배농가
- 사업량 : 2개소 40평
- 구조 : 판넬
- 단가 : 평당 1,818천원
- 사업비 : 72,720천원(도비 18,180, 군비 18,180, 자담 36,360)

☐ 그간의 추진실적

- 사업계획 시달 : '98.3.5
- 당초 사업대상자(광적면 석우리 정창섭외 1농가) 사업포기로 변경대상자 선정중

☐ 향후 추진계획

- 7월말까지 변경 대상자 선정 완료
- 10월말까지 사업완료

☐ 기대효과

- 저온저장고 시설설치로 생산된 농산물의 과잉 출하방지
- 농가 수취가격 증대로 소득증대 도모
- 계획출하로 농산물 가격안정에 기여

과수 생산·유통 지원사업

□ 사업개요

○ 사업 대상자 : 양주배특작협의회(유재현 외 31농가)

○ 사업 내용

- 신규개원 : 2.1ha
- 방조망시설 : 5ha
- 점적관수 : 2.7ha
- 덕시설 : 8.9ha
- 가지절단기 : 5대
- SS분무기 : 2대
- 승용관리기 : 8대
- 중형관정 : 13공
- 저온저장고 : 50평등 11개사업

○ 사업비 : 600,000천원

(국비 60,000, 도비 18,000, 군비 42,000, 읍자 360,000, 자담 120,000)

□ 그간의 추진실적

- 승용관리기 8대, 가지절단기 5대, 전정목분해기 2대, 트랙터 5대, 중형관정 13공등 5개사업 완료
- 방조망 시설등 6개사업 추진중
- 종합진도 : 70%

□ 향후 추진계획

- 11월말까지 사업완료

농산물 규격출하 사업

☐ 사업개요

○ 사업 대상자 : 주내청정채소작목반외 30개 작목반

○ 사업 량 : 규격포장재 884,250매

○ 사업 비 : 369,745천원

(국비 53,949 도비 26,185 군비 67,764 자담 221,847)

☐ 그간의 추진실적

○ '98 농산물 규격출하사업 추진지침 교육 : '98.3.30

○ 규격포장재 530,55매 제작완료 (60%)

☐ 향후추진계획

○ 9월말까지 사업완료

☐ 기대효과

○ 농산물의 대량유통, 견본, 통명거래를 가능케 함으로써 유통비용 절감 및 유통 현대화 실현

○ 내용물과 포장재의 표시사항이 일치되도록 하여 신용 공정거래 추진

○ 농산물을 포장하여 출하함으로써 소비자 쓰레기 발생 억제 및 도매시장 환경 개선

농·수산물 원산지표시제 지도·단속

농수산물의 원산지표시를 함으로써 공정한 유통거래 질서를 확립하여 소비자와 생산 농어업인을 보호코자 함

□ 추진개요

- 근거 : 농수산물가공산업육성및품질관리에관한법률 제17조 및 동법시행령 제38조 내지 40조 규정
- 단속대상 : 대형유통점, 건어물, 청과상, 양곡상, 정육점, 재래시장 등
- 대상품목 : 866개품목(국산 농산물 143, 농산가공 81, 수입 농산물 180, 수산물 462 품목)
- 주요 단속사항 : 원산지미표시, 허위표시, 혼합판매 행위
- 위반업소 조치
 - 표시상태 미흡업소는 현지시정 및 표시요령 계도
 - 과태료부과 대상업소는 확인서 징구절차 이행후 과태료 부과
 - 허위표시, 혼합 판매행위 적발시 고발 조치

□ 세부추진계획

- 일시 : 매월 1회 정기적 단속, 명절을 전후한 집중 단속
- 단속인원 : 2개반 8명
- 단속지역 : 관내 전지역(회천·광적 중점단속)

□ 그간의 추진실적

- 단속 회수 : 6회
- 단속 업체수 : 70개업체
- 적발 업체수 : 7개업체(과태료부과 : 310,000원)

□ 향후 추진계획

- 지속적인 지도·단속 강화로 원산지 표지세 정착 유도

농지 불법전용 예방 단속

농지는 식량확보의 근원이나 지방선거를 전후한 기대심리 등으로 적법한 절차 없이 불법으로 농지를 전용하는 사례를 근절토록 예방 및 단속 등에 철저를 기하여 농지보전 및 관리에 만전을 기하고자 함

□ 중점 예방·단속행위

- 농지전용허가, 신고, 협의없이 불법 전용행위
- 허가·신고 후 용도변경승인 없이 용도변경하는 행위
- 농지개량을 빙자하여 건축폐기물, 쓰레기 매립행위 등
- 택지개발(아파트)사업장, 대규모 공사장 주변 잔토처리의 무분별한 매립 행위
- 허가·신고 면적을 초과하여 전용하는 행위

□ 세부추진계획

- 불법행위근절 감독체계확행
 - 월 1회이상 정기적 점검 실시
 - 감독체계
 - 1차 : 리 담당공무원
 - 2차 : 각 읍·면장
- 공무원 전원 종합관찰제를 통한 예방단속실시 : 수시
- 농지관리위원 감시원 제도운영 : 읍·면농지관리위원(138명)
- 농지전용허가지 허가 표시판 설치 : 허가시 허가조건 부여
- 농지담당공무원 및 농지관리위원 의식교육실시 : 수시

□ 추진실적

- 각 읍·면 특별관리지역 지정(7개지역)
- 농지관리위원 교육실시 1회 및 농지관리 모니터요원 위촉(138명)
- 농지불법전용 적발 사법조치 : 21건 47,492m²

농지원부 일제 정비

농지법 제51조 규정에 의하여 읍·면에서 작성, 관리하고 있는 농지원부를 실제와 맞게 정비하여 정책사업 등의 활용도를 제고시키고자 함

□ 추진개요

- 작성 대상 : 농업인, 농업법인, 준농업법인
- 작성 비치기관 : 농업인 등의 주소지 관할 읍·면
- 주요 등재내용 : 농가일반현황, 소유농지현황, 임차농지현황, 농지경작현황
- 활용 분야 : 농지원부등본발급, 자격증명, 농지소유이용관련 통계 및 농정추진의 기초자료 활용

□ 추진계획

- 정비 기간 : '98.1.1~'98.6.30
- 정비 책임기관 : 읍·면(군에서 계획수립 시행, 협조 : 농어촌진흥공사)
- 중점 정비사항
 - 무자격자 농지원부 말소, 농지원부가 없는 농가 신규 작성
 - 기존 농지원부 내용의 갱신(오류, 누락 사항의 수정, 보완)
- 추진일정
 - 농진공전산자료 활용 농지조서 출력 : '98.1월
 - 관련장부열람 및 현지확인(읍·면) : '98.2월~3월
 - 변동사항 수정 보완 (읍·면, 농진공) : '98.4월~6월

□ 추진실적

- 전산 구축대상 농지원부 9,917매중(52,103필지) 전산 완료
(전산 구축진도 100%)

농지 이용실태 조사

농지법 제10조 및 농림부예규 제 192호에 규정된 자기의 농업경영에 이용되지 아니하는 농지를 조사하여 농지의 처분과 사후관리업무를 효율적으로 처리함을 목적으로 함.

□ 추진개요

- 조사 대상 : '96.1.1이후 취득한 모든 농지, 농업법인
- 조사 기관 : 각 읍·면장(협조 : 농지관리위원)
- 주요 조사사항
 - 농지 이용실태
 - 농작물 경작, 다년성 작물재배, 휴경, 타용도 전용 확정 등 이용현황
 - 자경, 임대, 사용대, 위탁영농 등 경작현황
 - 처분대상 농지
 - 정당한 사유없이 휴경, 임대, 사용대, 위탁경영한 농지
 - 농지의 취득목적대로 사용하지 않은 농지
 - 농업법인 운영 실태 : 출자, 법인의 대표사원, 정관 등

□ 추진계획

- 조사 및 처분통지 기간 : '98.1.1~'98.4.24
- 추진일정
 - 농지이용실태 조사(읍·면) : '98.1월~'98.2월
 - 자료취합 및 현지확인(군) : '98.3. 1~3.15
 - 처분대상 농지 소유자 청문회(군) : '98.3.16~3.31
 - 농지처분업무 통지 : '98.4월

□ 추진실적

- '96년이후 취득한 농지 2,169필지중 6월현재 11필지 21,513m²처분 완료