

가 정 복 지 과

가정복지과 기본현황

□ 직원현황

구 분	계	5 급	6 급	7 급	8 급
정 원	7	1	2	3	1
현 원	7	1	2	3	1

□ 기 구

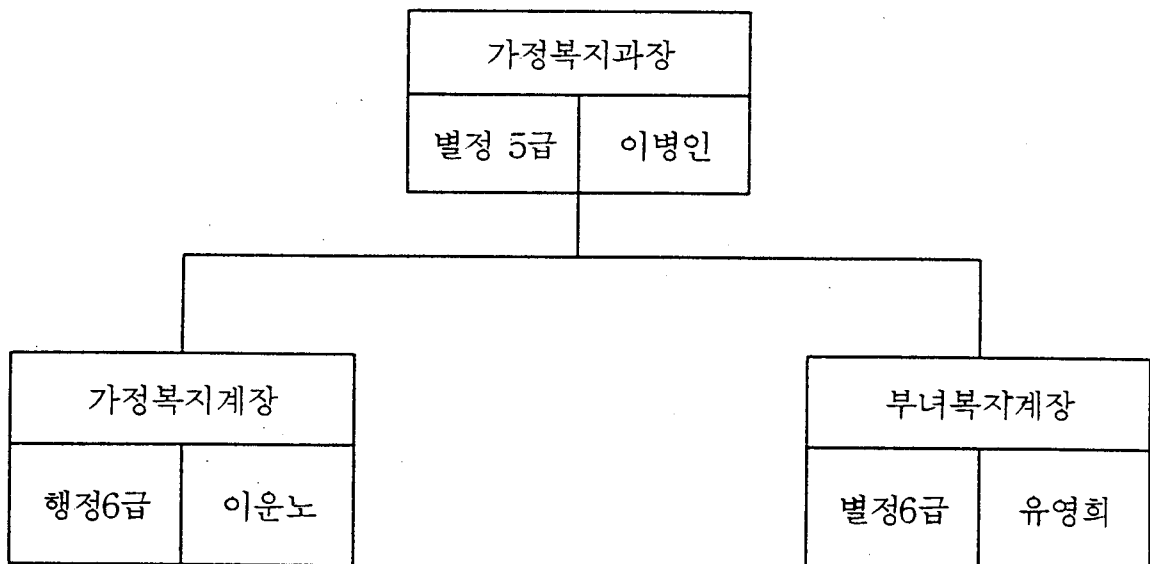

□ 노인여가시설 현황

읍면별	경로당수	회 원 수			노인교실	비 고
		계	남	여		
계	104	4,260	2,830	1,430	1	• 지회장 : 김우하 • 학장 : 이황노
회천읍	20	805	536	269	1	
주내면	18	662	508	154		
은현면	15	705	515	190		
남 면	16	611	323	288		
광적면	12	379	316	63		
백석면	17	590	355	235		
장흥면	6	508	277	231		

□ 아동복지시설 현황

시 설 명	시설장	소 재 지	설립일	시 설 규 모		정원	현원
				부 지	건 물		
계						120	75
한국보육원	황온순	장흥 삼상 10	1958 7.28	42,783m ²	1,213m ²	60	45
광명보육원	김영자	장흥 삼상 1	1954 7. 9	33,670m ²	1,518m ²	60	30

□ 보육시설 현황

읍 면 별	계	공 립	민 간	가 정	비 고
계	31	6	21	4	
회천읍	10	2	7	1	
주내면	5	-	4	1	종교시설1
은현면	2	1	1	-	
남 면	2	1	1	-	
광적면	2	1	1	-	
백석면	9	1	6	2	
장흥면	1	-	1	-	종교시설1

양주군 여성단체협의회 현황

(단위:명)

단 체 명	조직 수	회원수 (명)	회장명	주민등록 번 호	주 소	전화번호
양 주 군 여성단체협의회	12개 단체	14,760	박병화	430316-2221411	회천읍 회암2리 586-8	866-1630
양 주 군 새마을부녀회		(14,335)	박병화	430316-2221411	회천읍 회암2리 586-8	866-1630
양 주 군 회천읍 부녀회	37	5,437	김선옥	470212-2173323	회천읍 회정2리 49-2	866-0205
양 주 군 주내면 부녀회	20	2,760	이대수	460405-2221319	주내면 마전2리 148	40-0276
양 주 군 은현면 부녀회	12	910	문남순	480424-2458015	은현면 선암리 79	63-7840
양 주 군 남면 부녀회	20	1,701	이진수	380315-2221619	남면 신산2리 285	63-6210
양 주 군 광적면 부녀회	14	852	김영애	560520-2629710	광적면 석우리 386	847-4528
양 주 군 백석면 부녀회	19	1,737	전정환	500310-2173815	백석면 방성1리 183	879-2439
양 주 군 장흥면부녀회	11	938	김남순	460822-2221912	장흥면 부곡1리 182	40-4778
양 주 군 적십자부녀봉사회	7	170	박영주	421207-2068214	광적면 가남리 732	874-9987
양 주 군 자유총연맹부녀회	7	125	신순옥	520108-2177828	백석면 오산리 81	879-2308
양 주 군 부녀의용소방대	1	50	김창숙	560315-2017751	회천읍 고암리 257	866-2072
양 주 군 미 용 사 회	1	80	지정애	570314-2221711	광적면 가남리 738	40-3550

1. 노인복지 사업

□ 경로당 현황

(단위:개소,명)

읍·면별	경로당수	회 원 수			비고
		계	남	여	
계	104	4,260	2,830	1,430	
회 천 읍	20	805	536	269	
주 내 면	18	662	508	154	
은 현 면	15	705	515	190	
남 면	16	611	323	288	
광 적 면	12	379	316	63	
백 석 면	17	590	355	235	
장 흥 면	6	508	277	231	

□ 경로당 운영비 및 난방비 지원

- 등록 경로당 : 104개소
- 지급기준
 - 운영비 : 년 840천원(월 70천원/개소)
 - 난방비 : 년 400천원(반기 200천원/개소)
- 예 산 액 : 106,686천원
 - 운영비 : 69,936천원
 - 난방비 : 36,750천원
- 집 행 액 : 59,240천원
 - 운영비 : 38,440천원
 - 난방비 : 20,800천원

□ 경로연금 지급('98.7.1 시행)

○ 지원대상 및 지급기준 : 1,955명 519,090천원

- 65~79세 이하 거택·자활보호대상자 : 442명 225,420천원(1인 월 35,000원)
- 80세이상 거택보호대상자 : 81명 48,600천원(1인 월 50,000원)
- 65세이상 저소득 노인 : 1,150명 207,000천원(1인 월 30,000원)
- 65세이상 저소득 노인 부부 : 282명 38,070천원(1인당 22,500원)

○ 집 행 액 : 113,030천원

- 65~70세 이하 거택·자활보호대상자 : 82,530천원
- 80세 이상 거택보호 대상자 : 30,500천원

□ 노인 교통수당지급

- 지급대상 : 65세이상 노인 6,000명
- 지급기준 : 1인/분기당 24,000원(8,000원 × 3월)
- 예 산 액 : 547,200천원
- 집 행 액 : 296,904천원

□ 홀로사는 노인 환경개선 사업

- 지원대상 : 홀로사는 노인 8세대
- 지원기준 : 세대당 500천원
 - 생활용품 : 일상 생활에 필요한 취사, 세탁기 등
 - 주거개선 : 장관교체, 도배, 난방시설 교체 등
- 소요예산 : 4,000천원(도비 50%, 군비 50%)

제26회 어버이날 및 제2회 노인의 날 기념행사

□ 목 적

- 어버이날 및 경로주간을 맞이하여 온 국민이 어버이 은혜에 감사하고 웃어른을 공경하는 기풍을 조성하여
- 무너지가는 도덕성 회복 및 윤리 가치관 확립과 우리 고유의 전통 미풍양속인 경로효친 의식을 고양

□ 방 침

- 노인주체의 경로행사의 실시로 보람있는 노후생활보장
- 효행자 등 포상 대상자를 각계 계층에서 고루 선발하여 경로효친의 사회분위기 조성
- 경로의달 행사 개최로 노인 공경의식 홍보

□ 세부 추진계획

- 제26회 어버이날 및 제2회 노인의 날 기념식
 - 일 시 : '98.10.2
 - 장 소 : 양주군문화예술회관
 - 세부 행사내용
 - 시 상
 - 제26회 어버이날 기념 표창 대상자 : 10명
(효행자, 장한 어버이, 전통 모범가정)
 - 제2회 노인의 날 기념식 표창 대상자 : 8명(모범노인)
 - 무연고 칠순노인 및 회원 경로잔치
 - 참석대상 : 323명
 - 효행자 등 모범노인 표창 : 18명
 - 노인회 임원 및 경로당 대표 : 305명

□ 소요예산 : 2,740천원

군(郡) 노인학교 운영

☐ 사업개요

- 등록년월일 : '95.7.13
- 노인학교명 : 양주노인학교(학장 : 이황노)
- 운영계획
 - 1기 노인학교 수료인원 : 89명
 - 2기 노인학교 수료인원 : 54명
 - 3기 노인학교 수료인원 : 80명

☐ 세부추진계획

- 운영기간 : '98.6월~10월(5개월간) → 6월 11일 개교
- 운영장소 : 양주노인학교(회천복지회관)
- 대상인원 : 관내 60세이상 노인 80명
- 교육내용 : 교양교육, 취미 생활, 건강관리, 레크레이션, 지역사회 참여 봉사활동 등
- 교육시간 : 매주 1회 2시간이상 총 62시간이상 운영
- 수 료 식 : '98.10.22
- 소요예산 : 11,550천원(도비 5,775천원, 군비 5,775천원)

☐ 기대효과

- 점점 심화되어 가는 고령화 시대에 노인문제를 스스로 해결 할 능력을 배양하고
- 건전여가 선용으로 심신의 건강유지 증진

노인교실 운영

□ 감악노인교실 운영

○ 현 황

- 노인학교명 : 감악노인교실
- 학 장 : 이 훈
- 시설면적 : 48평

○ 세부추진계획

- 운영기간 : '98.6월~'98.11월
- 운영장소 : 남면 신산4리 남면분회 경로당
- 대상인원 : 60세이상 노인 80명
- 개교일시 : '98.6.22 10:00
- 수료식 계획 : '98.11.22

- 소요예산 : 1,700천원(교육재료: 1,000천원, 강사비: 700천원)

□ 회천할머니 노인교실

○ 현 황

- 노인학교명 : 회천할머니 노인대학
- 학 장 : 조순재
- 시설면적 : 50 평

○ 세부추진계획

- 교육기간 : '98.1월~'98.11월(매주 목요일 개강)
- 교육장소 : 회천읍할머니대학 강의실
- 교육인원 : 50명

- 소요예산 : 1,700천원(교육재료 1,000천원, 강사비 700천원)

경로당 증·개축 공사

□ 사업목적

- 재가 노인의 여가시설로서 높이 평가되고 있는 경로당 신축으로 이용 노인의 불편해소를 통한 노인복지 증진

□ 일영리 경로당 증·개축 공사

- 사업기간 : '98.2월~10월
- 소 재 지 : 장흥면 일영리 산42-2, 4
- 건축면적 : 부지 588평에 경로당 100평(2층)
- 건축구조 : 조적조 슬라브
- 시설내역 : 1층→남·여 경로당, 2층→공동작업장 및 회의실
- 집행계획 : 300,000천원
 - 설 계 비 : 8,760천원
 - 토지매입비 : 22,508천원
 - 시 설 비 : 258,532천원
 - 시설부대비 : 2,160천원
 - 감 리 비 : 8,040천원
- 추진상황
 - '97. 2.12 : 토지사용 승락
 - '98. 4.27 : 설계계약
 - '98. 6.15 : 설계완료
 - '98. 6.25 : 제2회 수정예산 확정
 - '98. 6.26 : 토지감정평가 의뢰
 - '98.7월 : 산림형질변경허가 추진중

□ 기대효과

- 노인 생활의 쾌적한 여가시설 확충을 통한 노인복지 증진
- 경로효친사상의 지속적 양양 및 노인건강 관리의 강화

경로당 건강보조기구 보급

☐ 사업개요

- 사업기간 : '96~'98(3년)
- 등록 경로당 : 104개소
- 97년 보급 : 건강보조기구(의자안마기) 10개소 15,150천원

☐ 세부추진계획

- 보급기간 : 98년 하반기
- 보급대상 : 10개 경로당
- 보급내역 : 건강보조기구(의자 안마기)
- 소요예산액 : 4,200천원

☐ 기대효과

- 노인에게 적합하고 선호하는 건강 보조기구 선정 보급함으로써 노인 건강 증진
- 활동 부족한 노인들의 실내공간 활용한 건강증진에 기여

경로당 사회봉사활동 지원

☐ 목 적

- 지역사회 발전을 위하여 사회 봉사 활동을 전개 함으로서 주변의 모든 사람에게 모범을 보임으로서 건전한 사회분위기 조성
- 봉사활동을 통해 아랫사람이 웃어른을 공경하는 경로 효친사상 고취

☐ 세부추진 계획

- 경로당 수 : 104개소
- 지원경로당 수 : 33개소
- 선정기준
 - 봉사활동 인원이 많고 봉사활동이 다양하게 이루어 지는 경로당
 - 모범 경로당으로 지정된 경로당중 사회봉사활동이 활발한 경로당
- 사회봉사활동 추진 기간 : '98.1월~12월
- 사회봉사활동 내용
 - 거리질서, 지역청소, 쓰레기분리수거, 청소년선도, 환경정비, 방범활동, 어린이 놀이터 관리등

☐ 소요예산 : 39,600천원(도비 : 19,800천원, 군비 : 19,800천원)

- 집행실적(1월~ 6월) : 19,800천원
- 집행계획(7월~12월) : 19,800천원

경로당 회원 노는땅 가꾸기

□ 목 적

- 경로당은 흔히 화투하고 담배피우며 무의미한 시간 보내는 장소로 인식되고 있어 탁한 분위기로 회원들의 건강을 해칠뿐 아니라 이러한 인식으로 인하여 건전한 정신의식을 약화시키고 있으며,
- 경로당별로 회원들의 체위 향상을 위한 유희농지 경작을 통해 소득사업 추진 및 건전한 여가활동을 유도

□ 세부추진 계획

- 추진기간 : '98.3월~11월
- 추진 경로당 : 31개소(경로당 103개소중 30%)
- 경작면적 : 경로당별 200평이상(6,200평 정도)
- 노는땅 사업추진
 - 휴경지 선정 : '98.2월~3월(관계 공무원)
 - 농작물 파종 및 재배 : '98.4월~9월
 - 수확 : '98.9월~11월
 - 농기계 지원 : 해당마을의 기계화 영농단 협조
 - 소요경비 : 자체부담

□ 추진실적

- 9개소 : 3,200평
- 재배작물 : 콩, 고추, 옥수수 등

□ 기대효과

- 화투, 오락 등 무의미한 시간을 경로당에서 보내던 것을 휴경농지를 경작하게 함으로써 노인들의 건강 및 소득증진에 기여
- 노는땅을 경작함으로써 이용노인의 사회참여 기회확대와 불우이웃돕기 사업 지원

2. 아동복지 사업

- 아동복지시설 운영 지원 -

☐ 아동복지시설 현황

시 설 명	시설장	소 재 지	설립일	시 설 규 모 (㎡)		정 원	현 원
				부 지	건 물		
계						120	75
한국보육원	황은순	장흥 삼상 10	1958.7.28	42,783	1,213	60	45
광명보육원	김영자	장흥 삼상 1	1954.7.9	33,670	1,518	60	30

☐ 세부추진계획

- 사업기간 : '98년 연중
- 지원대상 : 2개시설 75명
- 지원내용 : 439,905천원
 - 시설 운영비 : 254,294천원(종사자 인건비 및 운영비)
 - 시설 보호비 : 73,134천원(양곡, 부식비, 연료비, 피복비 등)
 - 도자체 사업비 : 49,936천원(학습 재료비, 도시락비, 특별부식비)
 - 기타 도 지원사업비(8개분야) : 60,141천원
 - 군(郡) 자체사업 : 2,400천원(전통 예절 참가비, 도(道) 체육대회 참가비)
- 지원실적 : 179,799천원
 - 시설 운영비 : 111,849천원
 - 도자체사업비 : 24,344천원
 - 보호비 : 33,863천원
 - 기타도지원비 : 9,743천원

☐ 기대효과

- 아동복지시설의 건전한 운영지원및 아동보호의 질적향상도모
- 시설아동의 기본적 생활보호 및 건전한 양육

공립 보육시설 신축공사

☐ 목 적

- 영·유아의 건전한 육성과 보호자의 경제적·사회적 활동의 지원을 통하여 가정복지 증진을 도모하기 위하여 설치 운영중인 기존 공립보육시설의 확충으로 급증하는 보육수요에 대응토록 하기 위함.

☐ 현 황

- 시 설 명 : 봉암어린이집
- 소 재 지 : 은현면 봉암리 184-125, 187-9, 187-10
- 건물면적 : 218.6㎡
- 보육아동 : 53명

☐ 추진계획

- 사 업 기 간 : '98.2월~'98.10월
- 사 업 위 치 : 은현면 봉암리 184-125, 187-9·10
- 사 업 량 : 건물 53평(1층)
- 소요 예산액 : 185,855천원
- 건 축 구 조 : 조적조 슬라브

☐ 추진실적

- '97.11.26 : 토지매입 (은현면 봉암리 187-10번지 599㎡)
- '97.12.24 : 제2회추경에 사업비 185,855천원 편성
- '98. 3. 6 : 건축 설계 의뢰
- '98. 3.26 : 건축 설계 계약
- '98. 4.24 : 설계완료
- '98. 6.16 : 공사 도급계약 의뢰('98.7.11 입찰예정)

보육사업 활성화 추진

□ 현 황

○ 사업대상 : 31개소

• 공립 보육시설	6개소
• 민간 보육시설	19개소
• 가정 보육시설	4개소
• 기타(종교법인시설)	2개소

□ 세부추진계획

○ 추진기간 : '98년 연중

【 정부지원 보육시설 인건비 지원 】 → 383,110천원

- 대 상 : 8개시설 36명(시설장 6명, 교사 24명, 취사부 6)
- 내 용 : 급여, 각종 수당
- 추진실적 : 214,452천원

【 저소득층 아동보육료 지원 】 → 67,827천원

- 지원대상 및 기준
 - 법정 저소득층 아동(생활보호대상자, 모자, 부자가정) : 전액
 - 가구당 월평균소득 일정수준 미만의 저소득층아동 : 50%
- 추진실적 : 23,370천원

【 민간보육시설 교재교구비 지원 】 → 3,200천원

- 지원대상 : 민간보육시설 10개소
- 지원내용
 - 정부 미지원 민간보육시설로서 저소득층밀집지역 및 공단 인근지역으로 모범적으로 운영하는 시설에 교재교구비 지원

【 공립보육시설 운영비 지원 】

- 시설운영비 : 12,960천원
 - 지원대상 : 6개소
 - 지원내용 : 비품, 교육재료, 청사관리
- 차량운영비 : 9,216천원
 - 지원대상 : 7개소(공립보육시설 5개소, 민간보육시설 2개소)
 - 지원내용 : 보육아동 수송차량 운영비 월 96천원 지원
- 침구구입비 지원 : 2,100천원
 - 지원대상 : 공립보육시설 6개소
 - 지원내용 : 영유아 침구세트 1 개소당 5세트, 350천원 지원
- 난방 연료비 지원 : 4,800천원
 - 지원대상 : 공립보육시설 6개소
 - 지원내용 : 월동기 난방연료비 1개소당 800천원 지원

□ 기대효과

- 영·유아의 건전한 보육과 보호자의 경제적 사회적 활동의 지원을 통하여 가정복지 증진 도모

보육시설 종사자 보수교육

□ 목 적

- 보육사업의 내실화 추진 및 시설의 양적확대와 지속적인 교육기능 강화로 전문성을 제고하여 질적수준향상을 도모코져 함

□ 보수교육대상 및 교육내용

- 교육대상 : 보육시설 31개소, 종사자 108명
 - 공립보육시설 : 6개소 27명
 - 민간보육시설 : 19개소 67명
 - 종교단체시설 : 2개소 8명
 - 가정보육시설 : 4개소 6명
- 교육내용 : 율동, 공작, 레크레이션, 동화구연, 종이접기 등 실기교육
- 추진시기 : '98.8월하순
- 소요예산 : 1,700천원
 - 보수교육 참석자 급식비 : 1,000천원
 - 교재제작 및 주제막 : 380천원
 - 강사비 : 320천원

□ 기대효과

- 보육시설 종사자들의 보수교육을 통한 자질향상으로 종사자의 사기 양양과 더불어 보육의 질적수준 향상 도모

소년·소녀가장세대 보호사업 추진

☐ 사업개요

- 사업기간 : '98년 연중
- 사업대상 : 23세대 44명
- 사업내용
 - 최저 기본생활보장
 - 결연사업 활성화

☐ 세부추진계획

【 최저 기본생활보장 】

- 생활보호비 지원 : 58,770천원
 - 학용품비외 5종 : 27,254천원
 - 도시락비 : 16,200천원
 - 학습재료비 : 7,560천원
 - 부모기일 제수용품비 : 1,100천원
 - 구료비 : 6,656천원
- 예산집행 실적 : 25,897천원(2/4분기까지)

【 결연사업 활성화 】

- 결연대상 : 23세대 44명(1인당 후원자수 4~5명)
- 결연원칙 : 자율적 결연 참여
- 후원금액 : 1구좌당 10,000원이상

☐ 기대효과

- 어려운 이웃을 도우며 더불어 살아가는 사회기풍을 조성하고 자립능력 배양으로 건전한 사회인으로 육성
- 후원결연사업 활성화로 상부상조의 사회기풍 확산

3. 여성복지 사업

'98 여성단체 활성화 대회

☐ 사업목적

- '98년도 여성단체 조직의 결속력 강화
- 변화하는 새 시대에 부응하는 여성지도자의 자질향상

☐ 여성단체현황

- 12개 단체 14,760명
 - 7개 읍.면부녀회 : 14,335명
 - 5개 군여성단체 : 425명

☐ 추진방침

- 관내 여성단체회원 골고루 참석
- 12개 여성단체 선의경쟁
- 단체별 역점과제 추진

☐ 세부추진실적

- 일 시 : '98 2. 18
- 장 소 : 양주군 문화예술회관 소공연장
- 참석대상 : 군 여성단체협의회 임원 및 회원 250명
- 행사내용
 - '98년도 여성단체활성화 결의문 채택 : 250명
 - '97년도 여성복지사업 유공단체 유공자 표창
 - 유공단체 : 5개소
 - 유 공 자 : 12명
 - 경제살리기 교양교육
 - 과 목 : 경제현실과 여성의 역할
 - 강 사 : 렉스켄경영정보연구소장 안일양

☐ 소요경비 : 1,960천원

제11회 주부의날 행사

(주부 기·예 경진대회)

☐ 사업목적

- 숭고한 부덕의 함양과 바람직한 주부상 정립
- 자아실현기회 부여와 사회참여 확대

☐ 추진방침

- 사장되어가는 개개인의 숨은 기량 발휘
- 바람직한 여가생활 권장 유도

☐ 세부추진계획

- 일 시 : '98. 6/9, 6/12
- 장 소 : 장흥면 진달래동산 및 군청회의실
- 참가인원 : 130명
 - 백 일 장 : 50명
 - 기·예경진대회 : 80명
- 행사내용
 - 주부백일장(2개부문 : 수필, 시)
 - 기·예 경진대회(5개부문 : 꽃꽂이, 플라워디자인, 서예, 사군자, 사진)
 - 시상 상
 - 일 시 : '98.6.12
 - 장 소 : 군청 회의실
 - 시상내역
 - 최우수 : 7명(7개부문 각 1명)
 - 우 수 : 6명(6개부문 각 1명 → 사군자 제외)
 - 장 려 : 5명(수필 2명, 꽃꽂이 1명, 서예 1명, 사진 1명)

☐ 소요예산 : 1,608천원

제12회 여성취미(기술)교육 운영

☐ 사업목적

- 여성의 숨은자질 발굴
- 건전한 여가선용기회부여로 삶의 활동 재충전

☐ 추진방침

- 1인 1기 취미 및 기술 권장
- 적성에 맞는 교육실시로 생활의 활력소 부여

☐ 세부추진계획

- 추진시기 : '98.6.15~7.15 10:00~12:00
- 장 소 : 군청회의실외 4개소
- 세부내용

과 목 명	수 강 인 원	교 육 시 간
5 종	180명	연62회 124시간
미용(컷트)	30명	주3회 연14회 28시간
종 이 접 기	40명	주2회 연10회 20시간
컴 퓨 터	30명	주3회 연14회 28시간
홈 패 션	30명	주3회 연14회 28시간
생 활 요 가	50명	주2회 연10회 20시간

- 수 료 식 : '98.7.15 실시계획

☐ 소요예산 : 5,890천원(예산 4,090천원, 수강료 1,800천원)

'98 동거부부 합동 결혼식

☐ 사업목적

- 가정파탄으로 인한 기·미아 발생 미연 방지
- 사실혼 관계에 있는 부부에게 정신적 불안감 제거 및 행복하고 건전한 사회분위기 조성

☐ 추진방침

- 사실혼 관계에 있는 관내거주 동거부부
- 생활형편이 어려운 동거부부 우선 추천

☐ 세부 추진계획

- 목 표 : 8쌍
- 대 상 : 사실혼 관계에 있는 관내 거주 동거부부
- 일 시 : '98.9월~10월중
- 장 소 : 추후선정
- 추진방법
 - 결혼대상자 파악(반상회보, 유선방송, 읍·면정 회보, 부녀회장, 리장회의 각종모임 기타 홍보매체 적극 활용)
 - 미용사회의 협조하에 신부화장 및 머리손질 무료지원
 - 신부 드레스 및 예식용품 일체 무료지원

☐ 추진실적

- 읍·면 : 2쌍
 - '98.5.16 : 백석면 적십자부녀봉사회(1쌍) → 백석농협
 - '98.6.12 : 주내면 적십자봉사회(1쌍) → 별산대전수회관
- 소요경비 : 1,800천원

☐ 소요예산 : 700천원

건전가정 형성을 위한 부모교육반 운영

□ 사업목적

- 자녀교육에 필요한 정보·기술을 습득함으로써 자녀와의 관계 향상 및 갈등 해결
- 교육을 통해 자녀의 자율성과 독립성을 인정해 줌으로써 보다 민주적 집단으로서의 새로운 가족윤리 형성

□ 추진방침

- 초·중·고 학생자모대상
- 문제가정발생 예방활동
- 9개과정 부모교육프로그램 운영
- 한국인간 발달연구소 전문강사 초빙

□ 세부추진 실적 및 계획

- 회 수 : 2회/80명(상·하반기)

〈 상반기 실적 〉

- 기 간 : '98.3.13~4.10(매주 화·금요일 총 9회)
- 장 소 : 군청회의실
- 참석대상 : 관내 초등학교 자모 40명
- 강 사 : 인간발달연구소장 유은희 박사
- 수 료 식
 - 일 시 : '98.4.10 (금)
 - 장 소 : 군청 회의실
 - 내 용
 - 수료증 수여 : 30명
 - 시 상 : 5명(개근상 2명, 정근상 3명)

〈 하반기 계획 〉

- 기 간 : '98.9월~10월
- 장 소 : 군청회의실
- 참석대상 : 관내 중·고등학생 자모 50명
- 강 사 : 추후선정

○ 교육내용

- 내 자녀알기, 부모와 자녀의 성격특성 알기
- 어떻게 양육하나?, 자녀 스스로 해결하고 책임지기
- 자녀의 학습태도 증진, 부모 자녀 마음 알기, 바르게 칭찬하고 꾸중하기
- 자녀의 성교육 어떻게 하나?, 성숙한 부모와 자녀

□ 소요예산 : 2,160천원

경제살리기 여성순회교육

☐ 사업목적

- 어려운 경제상황을 슬기롭게 극복하기 위한 여성들의 솔선참여 유도
- 국가경제의 위기는 곧 가정경제의 위기임을 자각시켜 의식전환을 통한 경제살리기에 여성들의 실천결의 도모

☐ 방 침

- 합리적인 소비생활을 위한 의식변화 유도 및 구체적인 실천과제 제시
- 여성단체회원 및 일반주부 적극 참여 유도
- 전문강사 초빙으로 현 경제상황의 정확한 인식
- 읍·면 권역별로 순회교육

☐ 세부추진실적

- 일시 및 장소

일 시	장 소	참석인원	비고
계	4개소	760명	
'98.3.3	주 내 복 지 회 관	190명	
'98.3.4	회 천 읍 회 의 실	185명	
'98.3.5	군 문 예 회 관	195명	
'98.3.6	남 면 농 협 회 의 실	190명	

- 내 용

- 결 의 문 채 택 (여성중심의 경제살리기 10대 실천과제)
- IMF 극복 경제살리기 의식전환 교육 (강사 : 경제교육협회장 박영식)
- V.T.R 상영 : 양주군 장기발전계획

☐ 소요예산 : 1,200천원

사랑의 모자학교 및 딸들의 캠프 운영

☐ 사업목적

- 어머니와 자녀와의 건강한 대화속에 명랑하고 화목한 가정 조성
- 환경이 같은 가족들과의 만남으로 따뜻한 인간관계 형성
- 모자가정간 생활정보교환 및 상호격려 기회 제공

☐ 추진계획

- 추진기간 : '98년 여름방학중
- 장 소
 - 사랑의 모자학교 : 광적면 딱다구리 수련장
 - 딸 들 의 캠프 : 안성군 엄마목장
- 대 상
 - 사랑의 모자학교 60명 (모30명, 자30명, 1박2일))
 - 딸 들 의 캠프 50명 (저소득층 여학생, 2박3일)
- 내 용
 - 교육(여성 우리는 누구인가?, 성폭력예방 등)
 - 집단상담
 - 자녀와의 대화
 - 레크레이션
- 운영방법 : 합숙, 위탁

☐ 소요예산 : 8,000천원

미혼모 발생 예방 순회 성교육

☐ 사업목적

- 청소년들에게 올바른 성지식습득의 기회를 제공함으로써 성에 대한 건전한 가치관 확립
- 미혼모와 기아의 발생을 사전에 예방하고 건전한 사회기풍 조성

☐ 추진방침

- 미혼모와 기아발생 예방 강화
- 상담기능 강화
- 미혼모의 건전한 사회복귀 도모

☐ 세부추진계획

- 일 시 : '98.10월~11월중(연12회)
- 장 소 : 학교내 강당 및 체육관
- 대 상 : 관내 초·중·고교생
 - 초등학생 : 8회
 - 중 학 생 : 3회
 - 고등학생 : 1회
- 방 법 : 저명강사 초빙하여 각 학교별 순회교육
- 교육내용
 - 성교육, 윤리교육
 - 미혼모 상담하기
 - 성폭력예방 및 대처방안 등

☐ 소요예산 : 1,680천원

편모부자가정 보호 지원사업

☐ 사업목적

- 편모부자가정에 보조금을 지원함으로써 빈곤의 악순환을 방지하고 자활 자립기반을 조성하여 건강하고 안정된 생활을 유지토록 함

☐ 추진방침

- 삶의 질 향상을 위한 보조금지원 확대
- 편모부가정 자립기반 조성

☐ 세부추진계획

- 지원대상 : 생활등급 7등급이하 가정
- 지원내용

(단위:천원)

사 업 명	편 모 가 정		편 부 가 정		지 급 기 준
	사업량	예 산 액	사업량	예 산 액	
계	143	33,827	63	10,280	
실업계고교학비	18	13,297	8	3,663	실업계고교학생 ('98 교육부책정 기준)
양육비	8	1,532	1	169	만6세이하아동
학습재료비	30	3,600	29 (초등 13 중.고 16)	4,248 (초등 1,560 중.고 2,688)	편모: 초등학생(500원×240일) 편부: 초등학생(500원×240일) 중·고생(700원×240일)
신입생교복비	20	4,000	5	1,000	중·고(실업,인문)생 (100천원×2회)
생활필수품비	60	3,600	20	1,200	생활등급 저순위별 (30천원×2회)
생계활동비	6	7,200	-	-	편모가정 (100천원×12월)
기술교육비	1	600	-	-	편모가정 (100천원×6월)

☐ 소요예산 : 44,109천원

‘98 상반기 편모부자가장 자녀보조금 집행실적

(단위:명/천원)

보 조 금 명	집 행 실 적				집 행 잔 액		비고
	편 모 가 정		편 부 가 정		모자	부자	
	사업량	금액	사업량	금액			
계	66	13,552	43	5,457	20,277	4,823	
실 업 계 고 교 생 학 비	16	5,193	6	2,230	8,104	1,433	
아 동 양 육 비	6	549	3	285	983	△ 116	
학 습 재 료 비 (초 등)	24	1,410	14	840	2,190	720	
학 습 재 료 비 (중 · 고 등)	-	-	16	1,302	-	1,386	
신 입 생 교 복 비	14	2,800	4	800	1,200	200	
장 애 모 생 계 비	6	3,600	-	-	3,600	-	
생 필 품 비	-	-	-	-	3,600	1,200	
기 술 교 육 비	-	-	-	-	600	-	

편모부자가정 자녀 1인 1특기 살리기

□ 사업목적

- 요보호계층인 편모부자가정 자녀에 대한 관심도 제고
- 편모부자가정 자녀의 사회적 소외감 해소
- 현대교육 실정에 부합하는 균등한 보충교육 기회 제공으로 건강하고 훈훈한 사회분위기 조성

□ 추진방침

- 관내거주 생활등급 7등급이하 편모부자가정 자녀중 초등학생을 대상으로함.
- 대상별로 평소 희망하는 보충교육 및 적성, 특기를 일제히 파악
- 읍·면별로 인접해있는 사립학원 교육기관에 위탁교육 실시

□ 세부추진계획

- 추진기간 : '98.5월~12월
- 교육장소 : 관내소재 사립학원(144개소중 선정)
- 대 상 : 초등학생 36명(편모자녀 28명, 편부자녀 8명)중 희망자
 - 과목별 인원 : 피아노 11, 속셈 17, 미술 2, 태권도 3, 응변 3
- 교 육 비 : 무료(학원부담)
- 방 법
 - 읍·면에서 해당가정자녀의 평소 희망하는 보충교육 및 특기파악
(1인 1과목 수강원칙)
 - 학원선정은 수강신청자 거주지에서 인접학원이용을 원칙으로 하되 학원 운영차량 이용시에는 인근 읍·면학원수강도 가능토록 조정

환경보호 사업 추진

□ 사업목적

- 음식물쓰레기줄이기의 단계별 발생 감량화 실천방법의 지속전개
- 주부계층 및 여성단체중심의 실천의식 전환교육
- 폐식용유를 이용 제작된 저공해비누 보급확대

□ 세부추진계획

< 환경의식교육 >

○ 추진시기 : '98년중

○ 대 상 : 1,000명

• 시범지역2개소(신우,명성APT) : 100명

• 일 반 가 정 주 부 : 900명

- 새마을부녀회원 : 600명

- 적십자부녀봉사회원 : 100명

- 자유총연맹부녀회원 : 100명

- 밀집지역(35개소)주부 : 100명

○ 추진방법

• 시범지역 2개소(신우·명성) 지정 운영

• 해당 읍·면 3개 여성단체 임원(새마을부녀회, 적십자부녀봉사회, 자유총연맹부녀회) 윤번제 순회교육

• 음식물쓰레기 줄이기방법 및 VTR교육

• 폐식용유이용 저공해비누제작방법 보급

< 음식물쓰레기 줄이기 >

○ 추진시기 : '98년중

○ 추진방법

- 각종 기회교육 실시
- 다양한 홍보활동 지속추진(유선TV, 반상회보 등)
- 각종 홍보물 제작, 보급
- 수범사례발굴 및 사기진작
- 쓰레기관련시설 현장견학

< 저공해비누 제작보급 >

○ 보급목표

- 고품비누 : 10,000장
- 가루비누 : 2,000봉(3kg)

○ 보급방법

- 여성단체에서 제작 및 판매
- 알뜰시장개장시 저가판매
- 공동주택등 밀집지역 제작방법홍보 및 보급

□ 추진실적

- 교 육 : 29회 873명
- 캠페인 : 2회 56명
- 간담회 : 1회 20명
- 시범지역 교육 : 3회 60명
- 홍보전단 : 9종 1,650장
- 저공해 비누 보급 : 8회 2,150장

□ 소요예산 : 720천원

제4회 가족중창 경연대회

☐ 사업목적

- 밝고 건전한 노래를 통해 가족간의 화합과 동참 유도
- 건전가정육성 및 밝은사회기풍조성

☐ 추진방침

- 관내거주자로 주민등록표에 등재된 자
- 참가가족은 2인이상으로 구성
- 가족사랑, 이웃사랑, 나라사랑 등 밝고 건전한 내용의 노래 지정

☐ 세부추진계획

- 일 시 : '98.10월중
- 장 소 : 문화예술회관
- 경연가족 및 참석대상 : 25가족 150명
 - 읍·면부녀회 21가족(읍면별 3가족) 100명
 - 군 여성단체 4가족(단체별 1가족) 50명
- 참가자격 : 관내 거주하는 가족으로서 가족당 2인이상으로 구성
- 경연부문 : 가곡, 민요, 동요, 가요중 택일(곡명은 자유)
- 시 상 : 8가족(최우수 1, 우수 2, 장려 3, 인기상 1, 특별상 1)

☐ 소요예산 : 1,760천원

- 확보액 : 260천원(강사수당)
- 미확보액 : 1,500천원

'98 여성단체 활성화 추진계획

☐ 사업목적

- 지역사회발전을 위하여 여성운동의 주도적인 역할 수행
- 단체특성에 맞는 사업추진으로 실질적이고 구체적인 여성단체 활성화 모색

☐ 여성단체현황

- 12개 단체 14,760명
 - 7개 읍.면부녀회 : 14,335명
 - 5개 군여성단체 : 425명

☐ 추진방침

- 단체별 고유사업과 지역사회발전에 부응하는 특색사업 선정
- 지역사회활동 참여에 따른 사명감과 책임감 고취

☐ 세부추진계획

- 12개 단체별 특색사업 전개 : 1건이상
(가정음식물쓰레기줄이기, 알뜰시장운영, 건전소비문화정착 등 여성실천사업)
- 여성단체운영 실무능력 배양교육 실시 : 연1회
- 군정시책 참여활동 강화
 - 간담회, 교육, 홍보활동 등 다채로운 여성 실천운동 개최

휴경농지 이용 온정퍼기운동 전개

□ 사업목적

- 관내 휴경농지일소 및 일하는 분위기 조성
- 수확 농산물 또는 판매기금으로 지역 사회복지사업 전개하여 훈훈하고 인정미 넘치는 사회분위기 조성

□ 추진방침

- 여성단체 주관으로 회원들이 직접 영농 참여
- 세심하고 적극적인 작물 관리로 알찬 농산물 수확
- 농산물 판매로 공동기금 조성

□ 세부 추진현황 및 계획

- 기 간 : '98.5월~11월
- 면 적 : 6개소(군 1개소, 읍·면 5개소) 5,450평이상
- 작 물 명 : 고구마외 5종
- 방 법 : 회원이 직접 수확한 농산물 또는 판매기금으로 인보사업 전개
- 수혜대상 : 독거노인, 소년소녀가장, 편모부자가정, 장애인, 기타 영세민, 사회복지시설 및 기타 불우시설 등
- 내 용
 - 월동 김장 담가 주기
 - 자녀학비 및 기술교육비 지원
 - 생계비 및 생필품 지원
 - 선진지견학 등