

민방위재난관리과

민방위재난관리과 기본현황

□ 정원현황

직급별	계	5급	6급	7급	8급	9급	기능직
정 원	12	1	3	4	2	2	-
현 원	12	1	3	4	1	3	-

□ 기 구

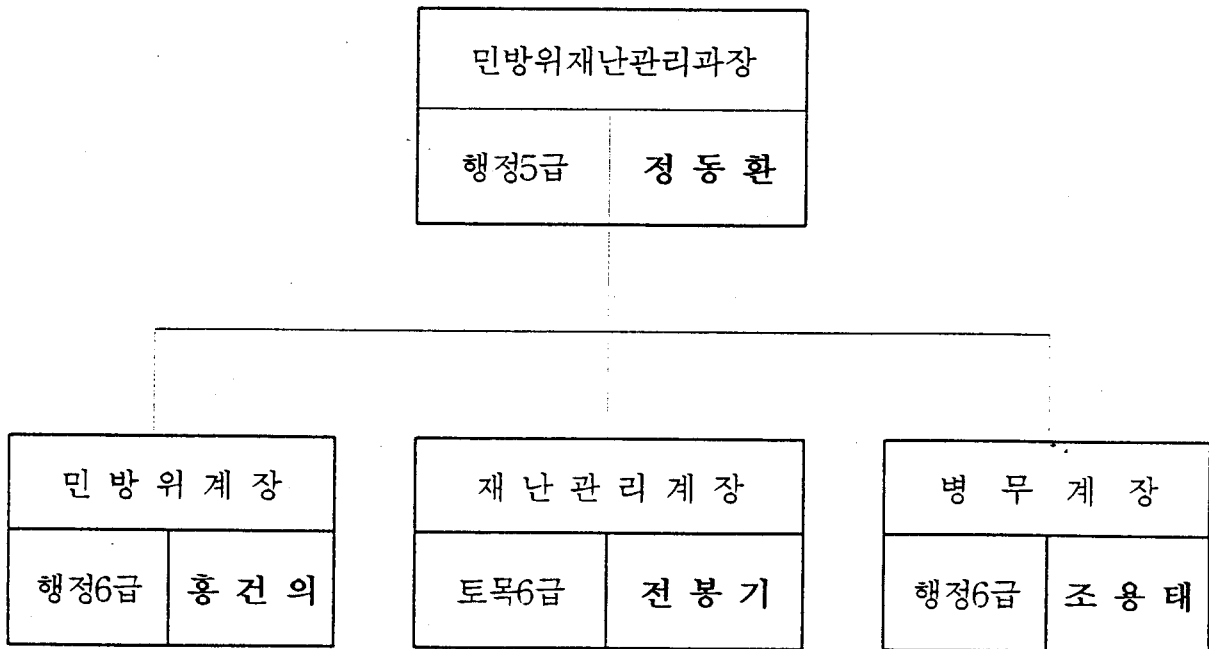

일 반 현 황

☐ 민방위대 편성 : 151개대 16,608명

- 지 역 대 : 135개대, 15,704명
- 직 장 대 : 15개대, 814명
- 기술지원대 : 1개대, 90명

☐ 민방위 시설 및 장비

- 시 설
 - 경보시설 : 10개소(회천 2, 주내 2, 은현 2, 남면 1, 광적 1, 백석 1, 장흥 1)
 - 민방위 비상 급수시설(정부지원) : 4개소(회천 1, 남면 1, 백석 2)
- 장 비
 - 민방위 장비 : 26종 826점
 - 화생방 장비 : 6종 11,168점

☐ 인력동원 자원 : 722명(개별 동원대상 27명)

☐ 중점 관리대상 시설물 : 183개소

- 교 량 : 15개소
- 다중 이용시설 : 39개소
- 기 타 : 129개소

☐ 병역자원 관리

- 예 비 군 : 5,254명(동원 2,573명, 일반 2,681명)
- 전시근무 소집대상 : 3,238명
- 공익근무 요원 : 43명

□ 민방위교육 강사

강의분야	성명	생년월일	현직	주요경력
안보분야	우종립	31.12.21	• 한화제약고문	• 육군소장예편 • 의료보험관리공단 이사장 • 경기도재향군인회회장
"	오상억	58.10.17	• 상업	• 정훈장교(예비군교육교관)
환경보전	임재욱	61. 3.18	• 공무원	• 한국자원재생공사 • 양주사업소장
지진대비 및 화생방	유계남	46.11.20	• 양주군청 직장예비군 중대장	• 육군소령 전역
건강관리	유병석	54.11.10	• 대한적십자사경기지사 한북안전강사	• 한북안전강사회 회장 (안전강의 4년)
교통안전	송남기	43. 5. 5	• 교통안전협회 교수	• 교통안전 관리자

□ 의용소방대 편성 : 9개대 310명

의소대명	의소대장	주소	직업	편성인원	비고
계				310	
회천읍의소대	권선욱	회천읍 덕계리 448	상업	60	
주내면의소대	임채욱	주내면 유양1리 521	사업	30	
은현면의소대	오명길	은현면 봉암리 173	상업	30	
은현면 지대				20	공석중
남면의소대	원영태	남면 신산리 285	상업	30	연합대장
광적면의소대	이정순	광적면 가남리 738	상업	30	
백석면의소대	최상기	백석면 오산리 81	낙농업	30	
장흥면의소대	오태현	장흥면 일영리 156	농업	30	
회천읍부녀대	김창숙	회천읍 고암리 257-2	가사	50	

□ 안전대책 위원회 현황

○ 위 원 장 : 군수

○ 위 원 : 13명

○ 구성일자 : '96.2.8

○ 근 거 : 재난관리법 제9조 제1항

○ 기 능

- 관내지역의 재난관리 정책 총괄 및 심의·조정
- 재난관리기관이 수행하는 재난관리업무의 협의·조정
- 법령 및 조례에 의하여 당해 지역위원회의 권한에 속하는 사항의 처리
- 지역위원회의 위원장이 부의하는 사항의 심의

□ 재해대책 위원회 현황

○ 위 원 장 : 군수

○ 위 원 : 17명

○ 구성일자 : '83.1.20

○ 근 거 : 자연재해대책법 시행령 제11조

○ 기 능

- 재해예방대책에 관한 사항
- 재해응급대책에 관한 사항
- 재해복구계획에 관한 사항
- 위원장이 부의하는 사항의 심의

국가비상대비 업무추진

- 전시, 사변 또는 이에 준하는 비상시에 대비하여 인적·물적 자원의 종합적인 관리운영 체제를 확립하여
- 군사작전 지원 및 정부기능 유지와 국민생활의 안정을 도모하고자 함.

□ '98 을지연습 추진

- 행사개요
 - 기 간 : '98.8.17~8.22(5박 6일)
 - 인 원 : 480명(80명/1일)
 - 방 법 : 사건 메시지에 의한 도상연습 위주, 실제훈련 병행 실시
- 추진방향
 - 전시 지방행정기능 유지를 위한 총무계획 내용을 전면 재검토하여 사건 계획화 함으로써 공직자의 전시행동능력 숙지
 - '97 을지연습시 도출된 문제점 18건의 개선실태를 위하여 사건 메시지에 의한 점검 실시

□ 중점관리자원 확인의 날 행사

- 행사계획
 - 행사기간 : 상·하반기 각 1회
 - 행사분야 : 총무4200 인력동원 실시계획외 5개 동원 실시계획
- 그간의 추진실적
 - 행사일시 : '98.5.22
 - 행사내용 : 총무4200 인력동원의 5개 동원분야 인력·물자 상호 대조확인
 - 참여인원 : 50명(행정기관 : 15, 군부대 : 35)
- 기대효과
 - 형식적 서류위주의 동원자원 대조확인 지양
 - 현장답사 및사실조사 위주의 행사로 민관군 일체감부여

□ 인력동원 자원관리

○ 자원현황 : 722명(가용자원 594명)

○ 자원관리 계획

- 월 1회 자원확인의 날 운영 및 분기 1회 자원관리 지도·점검 확행
- 자원누락 방지위한 전산관리 정착
- 중점관리 대상자원은 수시확인 및 지속적 관리
- 인력동원전산자료 출력 ON-LINE화 추진중

○ 그간의 추진실적

• 지도·점검 실시

- 횟수 : 2회

- 대상 : 7개 읍·면

• 전산교육 실시

- 일시 : '98. 6. 17.

- 장소 : 백석면사무소

- 대상 : 7개 읍·면 담당자(덕계출장소 포함)

※ 향후 인력동원전산 ON-LINE화 추진(읍·면↔군↔시·도)

□ 기대효과

- 전시 정부기능유지를 위한 충무계획을 내실있게 수립함으로써 을지연습 등을 통한 전시업무를 숙지하며
- 원활한 전시 행정업무 수행으로 군사작전 지원능력을 배양함으로써 민·관·군 합동의 총력안보 대비태세를 확립

민방위 교육훈련 내실추진

- 국가안보의식 재정립을 위한 통일대비 민방위교육 및 구조구난법 교육으로 각종 대형사고 등 유사시 민방위대원의 응급조치능력 제고
- 자가운전자의 증가로 일어나기 쉬운 각종 교통사고 방지 및 신속처리를 위한 교통안전교육 실시로 올바른 교통문화 정착에 기여

□ 현 황

- 민방위대 현황 : 151개대 16,608명
- 민방위 교육 : 연 8시간(소양교육 4, 실기실습 4)

□ 추진계획

- 민방위대원의 안보의식 제고를 위한 안보교육 강화
- 실기교육은 실생활 활용도를 제고하기 위한 참여식 교육으로 전환

□ 그간의 추진실적('98.6.22 현재)

- 비상소집 훈련 3회 실시(기본 1, 보충 2)
 - 대상인원 : 16,717명
 - 응소인원 : 16,715명(99.9%)
- 상반기 민방위 교육훈련
 - 기 간 : '98.3.6~6.19(보충교육 포함)
 - 대상인원 : 6,029명
 - 교육인원 : 6,027명(99.9%)

민방위 시설장비 효율적 관리운영

- 민방위시설로 활용이 가능한 민간시설은 비지정 민방위시설로 지정하여 비상사태시 주민의 안전을 위한 시설로 활용하고
- 민방위 장비의 효율적 관리로 부식 및 분실을 방지하며 기능별로 분류하여 재해유형에 따른 신속한 장비보급 체계를 확립

□ 현 황

- 민방위 시설
 - 민방위 비상급수시설 : 4개소 608t/일(정부지원 4, 공공시설 1)
 - 민방위 경보시설 : 10개소(경보시설 1, 무선앰프 9)
- 민방위 및 화생방 장비

계	민방위 장비	화생방 장비	비 고
32 / 11,994	26 / 826	6 / 11,168	총 / 점

□ 추진계획

- 민방위시설 지정이 가능한 간이 급수시설 및 대형건물을 일제 조사하여 민방위시설을 보완 및 추가지정하여 비지정 민방위시설로 관리
- 기존 보유장비를 일제조사하여 노후불량장비는 폐기하고, 활용가능 장비는 민방위장비 보관함을 구입하여 기능별로 일괄 관리
- 화생방장비·물자 3차 5개년 계획에 따라 2차년도인 금년에 5종 구입예정 (소요예산 : 8,804천원)
- 민방위대피시설 건립(신 군청사지하 : 규모 300평 764,070천원)

□ 기대효과

- 공공 민방위시설의 미확보에 따라 사전에 전시에 대비한 시설을 지역별로 확충함으로써 비상시 주민의 안전보장에 기여하고
- 민방위 장비의 기능별 분류로 재난 발생시 신속한 장비 보급으로 지역 민방위 대원의 응급조치 능력 강화 및 지역별 자율 방재태세 확립

시설물 안전점검 및 유지·관리

☐ 사업개요

- 시설물의 안전점검 및 유지관리를 철저히하여 재난을 사전예방하고 시설물 효율을 증진시킴으로서 군민의 안전에 기여함.

☐ 세부 추진계획

- 대상 시설물

적 용 범 위	관 리 대 상
시설물의 안전관리에 관한 특별법	· 2종 시설물 : 10개 (교량, 공동주택, 상수도, 건축물등)
개 별 법	· 일반 각종 시설물(전수대상) : 574개소

- 점검방법(공통) : 일상 점검, 정기 점검 및 정밀 안전진단 실시
 - 시설별 해당 부서별 점검 확행
 - 시설별 관련 유관기관 협조 합동 점검
 - 안전진단 장비 동원 적극 활용(철근탐상기 등 14종)

☐ 그간의 추진실적

- 시설물 일제조사 평가
 - 전체시설물 : 19개시설 574개소
 - 중점관리대상 : 17개시설 183개소
 - 재난위험시설 : 1개시설 4개소
- 일상 점검 : 9회 55개소
- 정기 점검 : 2회 232개소
- 정밀 안전점검 : 1회 4개소

☐ 기대효과

- 안전점검 확행을 통한 재난사전예방 및 군민이 안심하고 생활할 수 있는 재난없는 안전문화 정착

방재역량 강화

재해취약지의 사전점검·정비를 강화하여 재해발생요인을 제거하고 신속한 재해상황관리를 통해 지역 자주방재 역량제고 및 자율 방재체제를 구축하여 「재해는 있어도 인명피해는 없다」는 방재기조를 정착 시키기 위함.

□ 세부추진계획

- 신속한 재해상황 관리 및 기구·조직의 운영 내실화
 - 수방단 및 재해관리 모니터 요원의 일제정비 및 교육
 - 홍수정보 시스템 및 기상화상 수신장치 설치운영
 - 재해발생시 사태별 수습 및 복구등 신속한 체계 확립
 - 재해대책상황실의 내실 운영
- 재해취약지 특별관리
 - 재해위험지구 및 대규모 공사장 등의 재해취약 지역 일제 점검
 - 재해대비를 위한 재해 취약요인 사전점검 및 제거
- 대군민 재해경각심 고취
 - 내실있는 방재의 날 행사 운영
 - 방재훈련을 통한 유관기관간 협조체제 강화로 민·관·군 통합방재체제 구축
 - 생활 일간지, 군정 소식, 유선방송 등을 통한 홍보활동 강화
- 유관기관 협조체제 구축
 - 내실있는 재해대책본부회의 운영
 - 신속한 동원을 위한 협조체제도 수시정비
 - 평시 유관기관과의 긴밀한 협조체제 유지

□ 그간의 추진실적

- 수방단 및 재해관리 모니터요원 일제정비
 - 수 방 단 : 53개단 2,092명
 - 모니터 요원 : 19명
- 방재교육 실시 : 1회('98.5.7), 58명(수방단장 및 유관기관)
- 재해 피해조사요원 지정 : 30개시설 40명
- 재해대책 상황실 운영
 - 설해대책 : '98.1월~'98.4월
 - 우기대비 : '98.6월~'98.10월까지
- 재해대비 점검실시 : 22개소
 - 대규모 건축 공사장 : 18개소
 - 방재시설물 : 202개소
 - 재난 위험시설 : 4개소
- 방재의 날 행사
 - 방재의 날 맞이 포스터, 글짓기, 표어 공모
 - 기동방재 실제훈련 실시 : 은현면 도하리(신천)
 - 일 시 : '98.5.15
 - 참여인원 : 260명

□ 기대효과

- 평상시 재해로부터 군민의 재산과 생명을 보호하는 지역방재 체제 구축 및 역량제고
- 신속한 재해상황관리와 취약지 특별관리를 통한 재해사건예방 및 사태발생시 피해의 최소화

의용소방대 관리 내실화

주민의 생명과 재산을 보호하기 위하여 헌신 봉사하는 의용소방대원의 관리를 내실화하여 대원들의 자긍심을 고취함은 물론, 지역사회 발전 및 안정의 중추적 조직으로 운영코자 함

☐ 기본방침

- 의용소방대원의 안정감 부여로 활동에 자긍심 고취
- 경제적 지원의 내실화로 의용소방대 운영의 내실화 도모
- 정복등 피복 지급으로 일체감과 소속감 부여
- 화재진압용품 지급으로 화재진압활동의 안정성 제고

☐ 추진계획

- 의용소방대장과 간담회 개최 : 월 1회
- 의용소방대원 교육 및 출동수당 지급 : 년 6회 49,848천원
- 의용소방대원 자녀장학금 지급 : 15명 12,557천원
- 의용소방대원 정복 및 작업복등 지급 : 부녀대 및 의소대원의 1/2
- 화재진압용품 지원

☐ 그간의 추진실적

- 의용소방대장과 간담회 개최 : 6회
- 의용소방대원 교육 및 출동수당 지급 : 2회 12,462천원
- 의용소방대원 자녀장학금지급 : 15명 2회 7,566천원

☐ 기대효과

- 의용소방대원의 사기 진작
- 의용소방대원의 활동 내실화 도모
- 지역 사회발전의 선도적 조직체로 육성

병무행정 내실 추진

☐ 징병검사

- 기 간 : '98.4.23~4.25(3일간)
- 장 소 : 의정부상설징병검사장
- 인 원 : 675명(79년생)
- 판정조치
 - 현 역 : 고졸이상 1~3 등급(594명)
 - 보충역 입영 : 고퇴이하 4등급(51명)
 - 제2국 및 면제 : 30명

☐ 공익근무요원 관리

- 현 황
 - '97 복무인원 : 38명(산림과외 5개 부서)
 - '98 관리계획 : 54명(산림과외 5개 부서)중 43명 근무
- 문 제 점
 - 병무청에서 복무분야를 지정하여 배정함에 따라 행정수요에 따른 인력의 효율적 활용이 지난함
- 대 책
 - 공익근무요원 복무분야 지정 권한을 지방자치단체장에게 위임토록 건의

☐ 병력동원 훈련소집

- 시 기 : 년중
- 소집부대 : 26사와 51개 부대
- 대상인원 : 2,573명
- 현재까지 응소 인원 : 412명

☐ 병력동원 자원관리

- 동원 예비군 : 2,573명(현역제대후 4년차까지)
- 일반 예비군 : 2,681명(현역제대후 5년차이상)
- 전시 근무 소집자원 : 3,238명(미필 보충역, 제2국민역)