

議會 第68回 臨時會
'98. 7. 8. ~ 7. 11.

1998年度 主要業務報告

楊 州 郡

目 次

○	기	본	현	황	_____	189
○	재	정	현	황	_____	190
○	지	역	특	성	_____	191
○	주	요 투 자 사	업 현	황	_____	192
○	기	획	감 사	실	_____	197
○	문	화	공 보	실	_____	223
○	내		무	과	_____	247
○	사	회	진 홍	과	_____	275
○	재		무	과	_____	291
○	지		적	과	_____	305
○	사		회	과	_____	329
○	환	경	보 호	과	_____	349
○	가	정	복 지	과	_____	369
○	산		업	과	_____	407
○	축		산	과	_____	435
○	지	역	경 제	과	_____	451
○	산		림	과	_____	473
○	건		설	과	_____	483
○	도		시	과	_____	525
○	주		택	과	_____	541
○	민	방 위 재 난 관 리		과	_____	561
○	보		건	소	_____	577
○	농	촌	지 도	소	_____	593
○	문	화 관 광 사 업		소	_____	619
○	상	수 도 사 업		소	_____	641
○	위	생 환 경 사 업		소	_____	653
○	군	립 도 서 관		관	_____	659

基本現況

☐ 人 口 _____ 102,967名

○ 家 口 _____ 34,012世帶

○ 人 口 密 度 _____ 332名/km²

☐ 面 積 _____ 309.82km²

農 耕 地	埕 地	林 野	其 他
77.43 (25.0%)	7.02 (2.3%)	189.89 (61.3%)	35.48 (11.4%)

☐ 行政區域 _____ 1邑 6面 1出張所 135里 645班

☐ 行政組織 _____ 2室 15課 2所 4事業所

☐ 公 務 員 _____ 621名

(本廳 267, 議會 12, 直屬機關 107, 邑面 166, 事業所 69)

☐ 道路鋪裝 _____ 228km(76.5%)

☐ 上水道 普及 _____ 15,489톤/日(46%)

☐ 學 校 _____ 21個敎 11,973名

☐ 企 業 體 _____ 1,171個業體 27,852名

財政現況

☐ 總 規 模 _____ 126,984百萬元

○ 一般會計 ————— 93,915百萬元(74%)

(單位:百萬元)

歲 入		歲 出	
計 : 93,915	100%	計 : 93,915	100%
・地 方 稅 : 20,939	22.3%	・經常豫算 : 23,121	24.6%
・稅 外 收 入 : 21,659	23.1%	・事業豫算 : 64,220	68.4%
・地方交付稅 : 11,364	12.1%	・債務償還 : 81	0.1%
・地方讓與金 : 4,459	4.7%	・豫備費等 : 6,493	6.9%
・補 助 金 : 32,319	34.4%		
・地 方 債 : 3,175	3.4%		

※ 財政自立度：45.4%

○特別會計 ————— 33,069百萬元(7個會計)

上水道 事業	住宅 事業	駐車場 管理	醫療保護 基金運營	住民所得支援 吳 生活 安定 資金	經營收益事業 投資 基金	土地區劃 整理事業
15,116	450	137	1,446	452	10,760	4,708

地 域 特 性

- 首都圈 環境에 副應해야 할 地域 -

☐ 開發制限要因이 重疊된 地域

- | | | |
|------------|-------|----------------------------------|
| ○ 수도권정비계획 | _____ | 성장관리권역 |
| ○ 국토이용계획 | _____ | 7개읍면 전역 |
| ○ 개발제한구역 | _____ | 3개면 79.02km ² (26%) |
| ○ 군사시설보호구역 | _____ | 7개읍면 136.77km ² (45%) |

☐ 都市近郊 生活圈

- | | | |
|-------------|-------|----------------|
| ○ 일일 관광지 | _____ | 장흥(석현), 송추, 일영 |
| ○ 전통 문화의 고장 | _____ | 별산대놀이, 소놀이굿 |

☐ 特殊 行政 需要 — 零細工場密集, 急速한 宅地開發

- | | | |
|--------------------------|-------|------------------------|
| ○ 산업체 출퇴근 교통량 지속 증가 | — | 교통체증으로 물류비용 증가 |
| ○ 영세 폐수배출업소의 산재로 하천오염 심각 | _____ | 공장 집단화, 하천정화, 차집관로 매설 |
| ○ 상수도 급수와 생활민원 증대 | _____ | 광역상수도, 안정적인 쓰레기 매립장 확보 |

☐ 南北交流 背後地域 _____ 平和路, 京元線

- | | | |
|------------------------|---|------------|
| ○ 통일시대를 대비한 북방교류의 전진기지 | — | 광역 교통체계 구축 |
| ○ 수도권 지역의 자족적 전원도시로 개발 | — | 전원 주택지 건설 |

主要 投資事業 現況

(단위:백만원)

사 업 명	사 업 량	총 사업비	기투자	'98 사업비	향후투자	비고
• 군청사 이전 건립	• 부지:62,640㎡ • 건물:24,492㎡	41,832	9,321	5,680	26,831	계속사업
• 청소년 수련관 건립	• 부지:30,595㎡ • 건축면적 : 4,067㎡	7,000	956	3,044	3,000	계속사업
• 광역상수도 5단계 사업	• 17,000톤/일	20,998	14,799	6,199	-	계속사업
• 신천 개수공사	• 25.4km	44,500	19,245	2,799	22,456	계속사업
• 신천 정화사업	• 21.2km	22,304	15,064	4,780	2,460	계속사업
• 가남지구 토지구획정리	• 182,861㎡	11,738	285	4,507	6,946	계속사업
• 송추~교현간 도로 확·포장	• 2.67km	8,200	5,013	2,205	982	계속사업
• 양주군 쓰레기 매립장 설치	• 1식	3,000	750	2,250	-	계속사업
• 덕계~고읍간 도로 확·포장	• 3.8km	11,000	4,433	1,218	5,349	계속사업

(단위:백만원)

사 업 명	사 업 량	총 사업비	기투자	'98 사업비	향후투자	비고
• 복지~마전간 도로 확·포장	• 8.85km	13,333	6,783	750	5,800	계속사업
• 청담천 개수사업	• L=4.5km	6,723	3,423	1,500	1,800	계속사업
• 광적 도시계획도로 개설	• L=834m B=15m	3,000	1,199	1,801	-	계속사업
• 백석 도시계획도로 개설	• L=1,638m B=20m	6,100	664	1,769	3,667	계속사업
• 정주권 개발사업	• 15개사업	6,752	5,569	1,183	-	계속사업
• 삼현~경신간 도로 확·포장	• 8.9km	18,000	2,057	1,883	14,060	계속사업
• 임진강 광역상수도 사업 기본설계	• 17,000톤/일 (20,000톤 추가요청)	29,700	-	300	29,400	계속사업
• 광역상수도 6단계사업 기본설계	• 68,000톤/일	37,300	-	1,076	36,224	계속사업
• 원골 문화마을 조성	• 1식	3,950	835	500	2,615	계속사업

(단위:백만원)

사 업 명	사 업 량	총 사업비	기투자	'98 사업비	향후투자	비고
•분뇨 처리시설 증설	•120톤/일	2,857	2,043	814	-	계속사업
•남면 도시계획도로 개설	•L=1,590m B=6~10m	6,000	-	685	5,315	계속사업
•선암리 취락지 가로망 정비	•L=315m B=10m	520	220	300	-	계속사업
•덕계리 취락지 가로망 정비(전원마을)	•L=110m B=8m	2,600	893	650	1,057	계속사업
•덕정~봉양간 도로 확·포장	•L=1.5km	7,157	-	575	6,582	계속사업
•남방리 우회도로 개설	•L=2.1km(1식)	3,304	1,305	998	1,001	계속사업
•오산~연곡간 도로 확·포장	•L=4.7km	9,100	1,924	1,693	5,483	계속사업
•남방 지하차도 설치	•L=560m	3,128	500	500	2,128	계속사업
•오산~가업간 도로 확·포장	•L=1.1km	1,200	-	340	860	계속사업

(단위:백만원)

사 업 명	사 업 량	총 사업비	기투자	'98 사업비	향후투자	비고
• 현암천 정비사업	• 1.5km	1,500	600	279	621	계속사업
• 상수 취락지구 가로망 정비사업	• L=950m B=15m	1,218	418	300	500	계속사업
• 회암사지 발굴	• 1식	7,490	504	240	6,746	계속사업
• 석현천 개수공사	• L=12km	1,700	-	50	1,650	계속사업
• 입암천 개수 사업	• L=17km	3,266	1,493	700	1,073	계속사업
• 내회암천 정비 공사	• L=2.8km	800	-	800	-	-
• 우고천 개수사업	• L=3.6km	2,097	1,647	450	-	계속사업
• 곡능천 개수공사	• L=26.6km	4,600	-	110	4,490	계속사업
• 상패천 개수 사업	• L=8.22km	2,475	440	500	1,535	계속사업
• 남면 소규모 하수종말 처리장 건설	• 5,000톤/일	15,000	602	7,200	7,198	계속사업

기 획 감 사 실

기획감사실 기본현황

□ 정원현황

(단위:명)

직급별	계	4급	5급	6급	7급	8급	9급	기능직	비고
정 원	14	1	-	4	5	2	1	1	
현 원	14	1	-	4	5	2	1	1	

□ 기 구

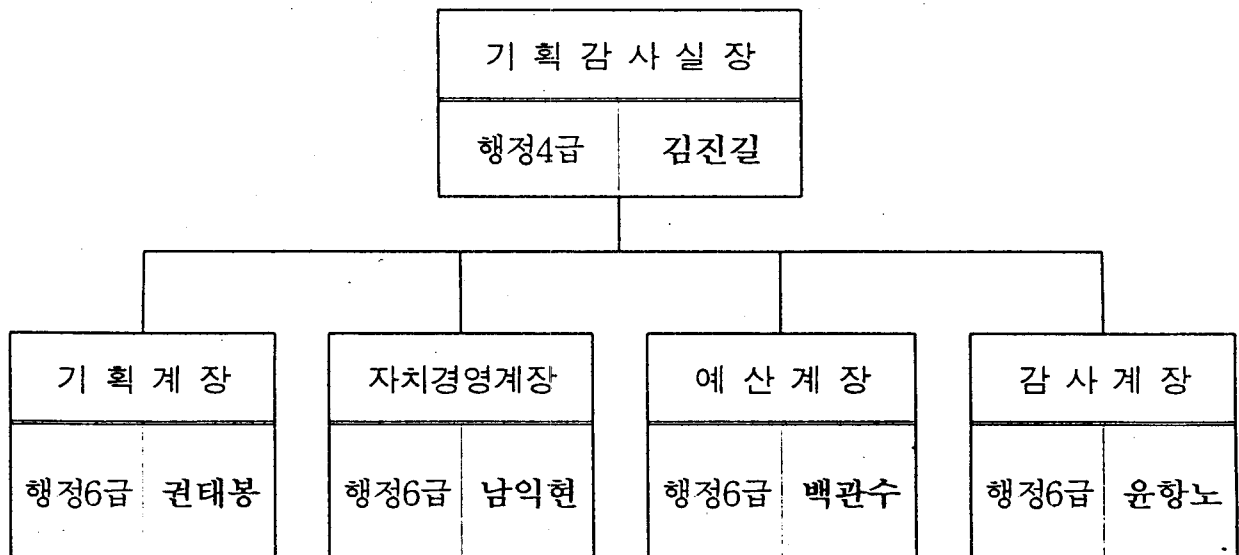

□ 계별 인원 및 담당업무

구 분	인원	분 장 사 무	비고
기 획 계	4	<ul style="list-style-type: none"> • 기획조정 • 기본운영계획의 종합 및 분기별 심사평가 • 군정조정위원회 운영 • 제안제도 운영 • 군정현황 관리 • 주요업무 보고회 운영 • 군정수행에 대한 확인평가 • 행정협의회 운영 • 지시사항(대통령 · 총리 · 장관 · 지사 · 군수) 처리 및 기록 · 관리 • 출장통제 • 군의회 운영지원 및 의회 의결사항에 대한검토와 재의 요구 • 보고통제 및 협조통제 업무 • 의회운영 및 제도개선 연구 등 • 행정규제완화 및 행정쇄신 	
자치경영계	3	<ul style="list-style-type: none"> • 군정의 기획통제 입안 및 행정의 기획 · 연구 • 중 · 장기 계획수립 및 통제 • 공약사항 실천 · 관리 • 군정혁신 시책의 입안 및 조정 • 경영수익사업 기획 및 지도 • 민 · 관 공동출자사업 • 특정사업과 공기업의 경영분석 • 재정 투 · 융자사업 심사 • 민간 유치사업 심사 • 주요사업 기술심사 • 기타 자치경영업무에 관한 사항 	

구	분	인원	분	장	사	무	비고
예	산	계	3	• 예산편성 및 집행심사 • 재정의 운영 감독 • 지방채, 기채, 일반채 및 채무부담 행위 • 예산편성 • 예산의 배정 및 통제			
감	사	계	3	• 소속기관 자체 감사 • 외부 감사기관 감사수감 지원 • 공무원 비위조사 처리 • 공무원 징계사무 처리 • 공무원 비위 예방대책과 시행 • 주요정보 및 주요민원(진정, 탄원, 청원, 시정, 민원 등) 조사 처리 • 민원서류의 검열 • 감사관련 동향의 파악 • 공무원 복무기강 감찰 활동 • 공직자윤리위원회 운영업무 지원 • 공직자 재산등록에 관한 업무			

□ 위원회 현황

○ 군정조정위원회	_____	19명
○ 의정부권행정협의회	_____	7개시·군
○ 동두천권행정협의회	_____	5개시·군
○ 군장기발전계획수립자문위원회	_____	17명
○ 공직자윤리위원회	_____	5명
○ 규제개혁대책협의회	_____	10명

□ 지방의회 의원현황

○ 도의원 : 2명

선 거 구 명	성 명 (한자)	주 소	생년월일	학력	주 요 경 력	직업
제 1 선거구 (회천·은현·남면)	김정근 (金廷根)	회천읍 회정리 46-20	47.2.15	고졸	· 제3대 도의회 의원 · 양주군 생활체육회장	요식업
제 2 선거구 (주내·광적·백석· 장흥)	한형석 (韓衡錫)	주내면 마전리 284	47.6.11	고졸	· 환경운동연합 양주지회장 · 새정치국민회의연합청년회 양주지회장	농업

양주군군정조정위원회

구 분	직 위	성 명	비 고
위 원 장	부 군 수	김 진 흥	
부 위 원 장	기 획 감 사 실 장	김 진 길	
위 원	문 화 공 보 실 장	조 호 연	
"	내 무 과 장	송 종 섭	
"	사 회 진 흥 과 장	윤 광 노	
"	재 무 과 장	윤 명 섭	
"	지 적 과 장	이 정 창	
"	사 회 과 장	이 해 주	
"	환 경 보 호 과 장	최 돈 춘	
"	가 정 복 지 과 장	이 병 인	
"	산 업 과 장	신 선 호	
"	축 산 과 장	황 병 선	
"	지 역 경 제 과 장	이 봉 준	
"	산 림 과 장	김 흥 기	
"	건 설 과 장	김 성 철	
"	도 시 과 장	신 대 영	
"	주 택 과 장	김 용 환	
"	민 방 위 재 난 관 리 과 장	정 동 환	
"	보 건 소 장	조 종 선	
"	사 회 지 도 과 장	최 병 무	

의정부권행정협의회

구 분	시 · 군 명	직 위	성 명	비 고
회 장	의 정 부 시	시 장	김 기 형	
회 원	고 양 시	"	신 동 영	
"	구 리 시	"	박 영 무	
"	남 양 주 시	"	김 영 희	
"	양 주 군	군 수	윤 명 노	
"	포 천 군	"	이 진 호	
"	가 평 군	"	이 현 직	

동두천권행정협의회

구 분	시 · 군 명	직 위	성 명	비 고
회 장	동 두 천 시	시 장	방 제 환	
회 원	파 주 시	"	송 달 용	
"	양 주 군	군 수	윤 명 노	
"	포 천 군	"	이 진 호	
"	연 천 군	"	이 중 익	

양주군장기발전계획수립자문위원회

분과별	위원명	생년월일	전 공 분 야	현 직	주 소	전화번호	비 고
행·재정 (총괄)	송성진	38.5.2	경영학	경희대학교 교수	성남시 분당구 정자동 정든 마을 한진APT 606동 1001호	(03-42) 715-9942 930-6609	463-010
	노춘희	34.4.30	행정학 (한국도시행정학회 회장)	서울시립대 교수	송파구 송파동 141-2번지 우봉빌딩 5층 한국도시행정학회	(02) 553-9242	138-170
	최명인	30.5.13	교육학	전 성신여대 산업 대학 원장	서울 성북 동선동 5가 70-14	(02) 923-9354	136-055
	이상건	27.10.25	행정	전 양주군수	의정부시 용현동 현대APT 106-1005	41-0527	480-050
	윤철모	35.11.5	행정	전 양주군수	과천시 별양동 33-10	(02) 504-2439	427-040
지역개발	박상우	48.4.8	도시계획 지역경제	국토개발연구원 지역분석 실장	안양시 동안구 관양동 1506-1	(03-43) 80-0180	431-060
	백희선	52.10.12	토목공학	(주)남원건설엔지 니어링 전무	안양시 동안구 관양동 1604-1 신세대타운	(03-43) 87-4011	431-060
	고수영	56.7.21	도시계획	(주)대도기술단 대 표	동대문구 장안동 465-11 동남빌딩 9층	(02) 217-4176	136-100
	김현수	62.10.7	도시공학	대진대학교교수	포천읍 선단리 대진대학교 도시공학과	(0357) 539-1931	487-800
	김운영	54.11.27	토목공학	육군사관학교 교 수	서울 노원구 공릉동 사서함 77-2	(02) 970-2881	139-799
경제개발	김홍식	57.1.1	경제학	경기개발연구원 연구위원	수원시 팔달구 인계동 1124 경기은행빌딩 14층	(0331) 222-4803	442-070
	이현구	42.1.15	건축학	(주)대우 건설 부사장	수원시 팔달구 인계동 1124 경기은행빌딩 10층(주)대우	(0331) 222-8148	442-070
	류선무	43.1.29	관광농업	경성전문대학 교학처장	포천군 신북면 신평리 131	(0357) 34-0684	487-915
	류명철	52.11.4	문리과	태흥피혁 상무 이사	양주군 남면 상수리 210-1 태흥피혁 주식회사	(0351) 857-6706	482-870
사회개발	정지호	30.12.20	교육학과	전 동국대 교육대 대학원장	양주군 주내면 만송3리 274-4	847-0385	482-820
	윤경로	47.4.20	국사학	한성대학교 교수	서울 성북구 삼선2가 389	(02) 760-4031	136-792
	이기중	56.4.8	교육학	국민대학교 교수	회천읍 봉양리 208	866-0336	482-850

양주군공직자윤리위원회

연 번	위 촉 임명일	인 적 사 항					비고
		소 속 (주소)	직 위	성 명	생년월일	성별	
1	'98. 3. 7	서울지방법원의정부지원	부장판사	고영한	55. 2. 7	남	위 원 장
2	'95. 7.14	양주군의회	의 원	유재원	57. 6.30	남	부위원장
3	'98. 3.25	양주군	부 군 수	김진홍	50. 1.10	남	
4	'97.10.10	덕현초등학교	교 장	최영배	35. 5.11	남	
5	'97.10.10	양주군 회천읍 회정리 142-22	대한 노인회 양주군지회장	김우하	33. 5. 3	남	
6	'96. 5. 3	양주군 기획감사실	기획감사실장	김진길	42. 3.21	남	간사

양주군규제개혁대책협의회

구 분	소 속	직 위	성 명	전화번호
공 동 위 원 장	양 주 군	부 군 수	김 진 홍	820-2011
	양 주 군 기 업 인 협 의 회	회 장	장 기 태	866-0708
민간위원	양 주 군 의 료 보 험 조 합	대 표 이 사	박 홍 문	877-2543
	양 주 군 임 업 조 합	조 합 장	김 기 홍	43-1668
	삼 표 산 업 (주)	대 표	최 건 식	867-6100
	(주) 영 진 물 산	대 표	조 창 섭	63-1869
군청위원	양 주 군	기획감사실장	김 진 길	820-2050
	"	지역경제과장	이 봉 준	820-2270
	"	도 시 과 장	신 대 영	820-2350
	"	주 택 과 장	김 용 환	820-2400

의회와의 지속적인 협조체제 유지

□ 목 표

- 의회 의정활동을 위한 자료 제공을 더욱 성실히 하고 의원질문과 자료요구는 물론 능동적인 군정보고 등 의회와 신뢰 관계를 구축하는데 노력

□ 1·2대 의회 안전제출 처리현황

(단위:건)

구분 \ 안전별	계	조례안	예산결산안	결의안	건의안	동의안	기타	비고
계	658	318	72	8	8	64	188	
1대	338	157	33	2	3	46	97	
2대	320	161	39	6	5	18	91	

□ 의회의견 및 특위활동결과 성실 처리

- 의회 의견에 대한 성실한 반영 : 청사이전 신축 공사, 장기발전계획 수립 등
- 특위활동 결과의 적극적인 반영
 - 부실공사방지특위 지적사항(44건) : 기초치 37건, 조치중 7건
 - 규제완화특위 지적사항 조치
 - 조례지침 폐지 요구 : 5건(기폐지 4건, 추진중 1건)
 - 민원서류 처리 개선 및 타시군 우수시책 도입 추진중
 - 즉결민원 사무처리 개선 추진중(2건)

□ 앞으로의 계획

- 의회와의 유대를 돈독히 하면서 군정을 심도있게 논의·해결하는 동반자 관계정립
- 자료요구에 대한 성실한 제공으로 의원의 원활한 의정활동 지원
- 상호 이해와 협력을 통한 지역문제의 해결
- 의회 회기중 직원들의 방청으로 의안상정 및 처리등 의정운영에 대한 인식제고
- 군정 현안에 대한 설명회 수시 개최
- 의회 부실공사 방지특위 조사결과 미조치사항 통보내용 조속 조치

공무원 제안모집

□ 목 표

- 공무원 창의력 개발과 군(郡) 행정의 능률 향상
- 예산절감 등에 대한 연구의욕 고취
- 주민복지와 지역발전에 기여할 수 있는 시책발굴 시행

□ 그간의 추진실적

- 제안모집 계획수립 시행 : '98.3.10
- 제안접수 : 38건
 - 군민에 대한 서비스 제고 : 12건
 - 행정 생산성 제고 및 절차 간소화 : 8건
 - 예산절감 및 세수증대 : 9건
 - 효율적인 음식쓰레기 처리 : 2건
 - 기 타 : 7건
- ※ 현재 접수된 제안에 대한 검토중

□ 향후 추진계획

- 제안심사위원회 운영 : '98.7월중
 - 창 의 성(20%) : 독창적이고 창의적인 내용
 - 경 제 성(20%) : 투자액 대비 수익성
 - 실현가능성(20%) : 시행에 따른 제반여건을 감안한 실현의 용이성
 - 계 속 성(20%) : 시행성과 계속 유지여부 판단
 - 실 용 성(20%) : 시행에 필요한 준비기간, 비용, 시행시 예산, 부작용 평가
- 제안의 채택
 - 심사결과에 의한 제안의 채택은 종합득점 순위 등을 고려하여 특별상, 우수상, 우량상으로 구분
 - 등급에 해당하는 창안이 없는 경우 불채택
- 입상자에 대한 특전 및 부상
 - 특별상(90점이상) : 특별승급, 20만원이상 30만원 미만
 - 우수상(80점이상) : 희망부서 전보, 10만원이상 20만원 미만
 - 우량상(70점이상) : 희망부서 전보, 5만원이상 10만원 미만

행정협의회의 내실 운영

□ 목 표

- 급격한 도시화·산업화에 따른 광역행정 수요의 적극적인 대처로 문제발생의 사전 예방과
- 발생한 현안문제의 관련 시·군간 협력과 지속적인 관리로 문제를 해결하여 주민복지 향상 기여

□ 구성 및 운영

- 협의회 구성 : 2개 권역(의정부권·동두천권)
 - 의정부권 : 양주, 의정부, 구리, 고양, 남양주, 포천, 가평(7개 시·군)
 - 동두천권 : 양주, 동두천, 파주, 연천, 포천(5개 시·군)
- 협의회 운영
 - 정기회 : 년 2회이상(상·하반기)
 - 임시회 : 필요하다고 인정될 때

□ 주요 협의사항

- 자치단체간 협의·협력 강화
 - 인근 자치단체에 영향을 미치는 사업계획 및 시행시 관련 자치단체와 사전협의 및 공동계획 수립 또는 추진시기의 조정
- 분쟁의 체계적·지속적 해소
 - 분쟁의 객관적 협의 조정 및 미합의 안전에 대해서는 상급기관에 조정 신청

□ '98년도 추진실적

- 상반기 의정부권행정실무협의회
 - 개최일시 및 장소 : '98.4.2 고양시청 회의실
 - 부의안건
 - 고양시 상수원 보호구역 관리권 이양(양주→고양)
 - 유양~남방간 도로연결 의정부 구간 확·포장(양주→의정부)
 - 상수원 보호구역 관리·단속방안(고양→양주)
 - 선유~삼하간 도로 연결구간 시행(고양→양주)
- 동두천권행정협의회 : 미 개최

종합관찰제 내실 운영

☐ 추진방침

- 주민 불편사항을 찾아서 해결해 주는 현장행정 강화
- 전 공무원 관찰 요원화로 신속하고 능동적인 주민불편 해소
- 주민 고발사항 민원서류에 준하여 처리
- 주민신고, 현장행정, 행정관찰 사항 신속한 조치로 군민생활 편익증진 도모

☐ 운영개요

- 추진기관 : 실과소, 사업소, 읍·면
- 운영기간 : 년중(야간, 토·일요일 포함)
- 관찰주체 : 전 공무원, 기관·단체, 주민

☐ 관찰대상

- 주민의 일상생활을 불편하게 하는 사항
- 행정기관이 지도·점검·단속 소홀로 주민에게 피해를 주는 사항
- 자연환경 불법훼손 및 환경오염 행위
- 각종 공사관리 부실 및 위험요인 방치
- 행정수혜 소외 사례
- 기타 불합리, 비능률, 낭비를 초래하는 사항

☐ 그간의 관찰실적('98.7.1현재)

- 673건(완료 643건, 추진중 30건)

☐ 기대효과

- 주민 불편사항을 찾아서 해결하는 선진행정 구현
- 전 직원 관찰 요원화로 공직자로서의 봉사정신 고취

주요업무 심사평가

군정 주요시책 및 건설사업에 대한 성과를 측정하고 문제점과 개선대책을 마련하여 군정 주요업무의 효율적인 추진을 도모코자 함.

□ '98 주요업무 시행계획

- 주요업무 선정 : 65건(시책사업 4건, 건설사업 61건)
- '98 사업비 : 94,706백만원
 - 21세기 발전상 구체화 : 군청사 이전 건립외 22건
 - 봉사행정 및 경쟁력 확보, 교육환경 개선 : 공직자 일일 자원봉사제외 4건
 - 맑은물 공급과 푸른환경 보전 : 광역상수도 5단계 사업외 22건
 - 향토문화 계승·발전과 노인·여성복지 : 원골 문화마을 조성외 5건
 - 지역경제 활성화와 안전관리 : 지방산업단지 조성외 7건

□ 주요업무 심사평가

- 평가시기 : 분기 1회(매 분기말)
- 평가대상 : 65건(주요업무)
- 평가내용 : 계획수립의 적정성, 추진과정의 효율성, 사업성과의 효과성에 대하여 잘된점, 문제점, 향후과제를 파악
- 평가방법
 - 자체심사 : 실과소장(추진부서별 현장 확인)
 - 심사평가 : 군수(부진사업 및 우수사업 발굴)

□ 그간의 추진실적

- '98.1/4분기 주요업무 심사평가, 2/4분기 평가자료 검토중

□ 기대효과

- 주요업무의 효율적 추진과 사업성과 극대화
- 주요사업 추진상황 심사평가 후 차기계획 반영

군정백서 발간

□ 사업개요

- 발간부수 : 550부
- 소요예산 : 4,500천원
- 수록내용
 - 군정개관(위치, 연혁, 기구 및 인력, 기본현황, '97 군정성과, '98 군정계획)
 - 부문별 성과 및 전망(일반행정, 재무행정, 사회복지, 경제교통, 도시균형 개발, 지역방위, 농촌지도, 읍·면, 지방행정 분야)
 - 부록(역대 군수명단, '97 군정주요일지, '97 기상현황)

□ '98년도 추진상황

- '98.4.20 : 발간계획수립
- '98.7. 1 현재 : 제작(인쇄)중
- 주요 배부처 : 군의회, 전국 도서관, 양주군장기발전자문위원회, 양주군민회, 경기도 각 시·군, 양주군 실과소, 사업소, 읍·면, 각 리

□ 기대효과

- 군정을 전국적으로 소개하고 출향인사에게는 애향심을, 주민들에게는 군정을 소개하는 홍보자료로 이용될 수 있도록 하고
- 주요 군정 추진상황을 기록으로 남겨, 후세에 전하는 한편, 공무원들에게는 지나간 군정의 발자취를 되돌아 보면서 발전적인 군정을 수행할 수 있는 동기 부여

규 제 개 혁 추 진

□ 목 표

- 법령에 근거없이 주민의 권리를 제한하거나 의무를 부과하고 있는 각종 규제의 완전 철폐를 통하여
- 지방행정부문의 투명성을 제고하고 주민의 불편·부담을 해소시켜 지방 자치행정의 경쟁력 제고

□ 운영개요

- “양주군규제개혁대책협의회” 설치 운영 등 추진태세 확립
- 각 실과소별 소관 모든 규제사무에 대한 법령 또는 조례·규칙상의 근거를 전면 재검토
- 법령이나 조례·규칙에 근거가 없거나 위임범위를 일탈하여 훈령·예규·지침 등에 의한 각종 규제의 정비를 차질없이 추진

□ 그간의 추진실적

- '98. 5.19 : “양주군규제개혁대책협의회” 설치(위원장 2명, 위원 8명)
- '98. 5.23 : “규제개혁추진단 구성(단원 19명)
- '98. 5.28 : “양주군규제개혁대책협의회 개최(1회)
- 규제개혁과제 발굴 : 양주군공연장행정처분규칙외 7건
- 규제 정비실적 : 규제폐지 7건(양주군 공연장 행정처분 규칙외 6건)

□ 향후 추진계획

- 법령에 근거없는 각종 규제의 지속발굴 및 정비 추진
- 행정규제신고센터 운영의 활성화로 각종 주민불편 규제사항 접수 처리
- 군의회규제완화특별위원회 조사결과 통보서 내용의 조속한 이행 조치

□ 기대효과

- 주민에게 불편과 부담을 주는 각종 규제 정비로 주민편익 제고

양주군 장기발전계획 수립

□ 사업개요

- 계획기간 : 1998년~2011년(14년간)
- 지역범위 : 309.83km²(7개 읍·면 전지역)
- 장래인구 : 30만명
- 용역비 : 2억 5천만원(군비)

□ 그간의 추진실적

- 장기발전구상 설명회 및 설문조사 실시 : 1,000명('97.1~2월)
- 양주군 장기발전구상 건의 : 경기도, 중앙부처('97.3~6월)
- 장기발전구상 관련 기관과의 협의 : 학교법인, 주공, 토공 등
- 장기발전계획 용역업체 선정 : 한국종합기술개발공사('97.6월)
- 장기발전계획수립자문위원회 4차회의 개최 : '97. 7.18
- 장기발전구상 군의회 보고회 개최 : '97. 7.23
- 장기발전구상 초안협의 : '97. 9.11
- 장기발전계획 주요사업 요약서 검토 : '97.10.14
- 장기발전계획수립자문회의 : '97.12. 5
- 장기발전계획 중간안 군의회 보고회 : '97.12. 9
- 장기발전계획 주민공청회 개최 : '97.12.26(400명)
- 장기발전계획 읍·면 순회 공청회 개최 : '98. 2.24~2.28(400명)
- 장기발전계획 마무리안 의회 설명회 : '98. 6.23(실과소, 군의회)
- 장기발전계획 마무리안 의회 보고(최종) : '98. 6.25

□ 향후 추진계획

- 장기발전계획 확정 : '98.7월
- 장기발전계획 5개년 집행계획 수립 : '98.7월~12월

□ 기대효과

- 지역개발사업의 합리적 조정으로 투자효율성 제고
- 지역균형발전으로 주민 삶의 질 향상 도모

제1차 양주발전 5개년 계획수립

☐ 필 요 성

- 장기발전계획을 체계적으로 집행할 수 있는 틀 마련
- 장기발전계획과 중기투자 및 지방재정계획과 연계방안 모색
- 각종 중장기사업의 구체화 방안 강구

☐ 기본방향

- 장기발전계획상 중단기 추진할 사업을 군자체적으로 발체
- 도농복합형 시승격에 대비하는 방향 모색
- 지방재정을 확충할 수 있는 사업 적극 발굴
- “계획있는 곳에 예산있다.”는 행정풍토 마련

☐ 계획개요

- 계획기간 : '98~2002년(5개년)
- 지역범위 : 309.82km²
- 계획인구 : 163천명
- 수립기한 : '98년 12월
- 수립방안 : 용역없이 군자체적 수립
- ※ 참고사항 : 제1차 경기발전5개년계획(경기개발연구원)

☐ 추진일정

- 중기계획 및 기본방침 마련 : '98. 7월
- 장기발전계획중 중단기사업 일제 발체(실과소 및 사업소) : '98. 8월
- 중기계획초안 및 중·단기사업의 우선순위 결정 : '98. 9월
- 제1차 양주발전 5개년계획 확정 : '98.12월

☐ 기대효과

- 장기발전계획의 효율적 집행 관리
- 군정의 생산성 제고와 재정의 효율적 투자 증대

경영수익사업 발굴 및 추진

□ 추진방침

- 공익성과 수익성이 조화된 지속적인 사업발굴로 재정수입확충에 기여
- 경영수익 관련 신규사업의 타당성 및 경영성과 분석 강화
- 관투자 최소화 하면서 수익성 있는 사업위주로 추진

□ 그간의 추진실적

- 장흥국민관광지 운영 수입 : 107백만원('97년)
※ '98년 상반기 : 47백만원
- 경영수익사업투자기금관리 : 10,600백만원('98.6.30 현재)
 - 관리방안 : 수익률제고를 위해 고금리상품에 예치(년 18% 내외)

□ 추진계획

- 기금관리 : 수익률 제고를 위해 고금리 상품 예치를 지속적으로 추진
- 경영수익사업 발굴 : 공익성과 수익성이 동반되는 사업의 지속적 발굴
- 사업추진 : IMF 체제하에서 당분간은 투자부담이 적고 사업효과가 큰 소규모 사업 위주로 추진코자 함.

□ 기대효과

- 지방재정의 확충과 지역경제 활성화 촉진
- 공익증진과 행정서비스의 경제적 운영

‘98 지방재정투·융자심사 강화

☐ 기본목표

- 지방 재정의 건전한 운용을 통한 예산의 효율적 관리
- 각종 사업의 투자 타당성 및 사업 추진시기 분석

☐ 심사개요

- 심 사 시 기 : 년 2회이상(정기심사 : 2월, 8월, 수시심사)
- 심사 대상 사업 : 총사업비 1억원 이상의 '99년도 신규사업(점수평가제 도입)
 - 군 자체심사 : 1억~20억, 도심사 : 20억~100억, 중앙심사 : 100억이상
- 심사기구 : 투자심사위원회(군정조정위원회에서 대행)
- 심사기준 : 사업 타당성, 중·장기계획과 연계성, 재원조달 가능성 등
- 심사결과 : 4단계(적정, 조건부 인정, 재검토, 유보)

☐ 그간의 추진실적

- '98 지방재정 투·융자 상반기 심사 결과
 - 대상사업 : 6건
 - 심사결과 : 적정 5건, 재심사 1건
- '98 지방재정 투·융자 심사 의뢰 및 심사결과
 - 도 심 사 : 1건(회천 도시계획도로 개설공사 : 적정)
 - 중앙심사 : 1건(검준 지방산업단지 조성 : 조건부 인정)

☐ 추진계획

- '98 지방재정 투·융자 하반기 심사 실시 : '98.8월중
- 예산편성과의 연계성 강화 : '98 추경예산 및 '99년 본예산 편성시 반영
- 투자심사 완료사업의 지속적 관리 : 관리카드 작성

☐ 기대효과

- 재정운영의 효율을 기하기 위한 제도
- 사업효과가 뚜렷하지 않은 투자 방지
- 중복되거나 과잉 투자되지 않는 예산 편성

‘98 지방재정 대책

- '98 경기침체로 국세중 내국세와 지방세 감소 및 정부추경에 따른 국고보조금 등 의존재원이 감소
- 이에 따른 지방예산 절감 등 지방재정 계획을 수립하여 효율적인 지방재정을 운용

□ 현 황

- IMF 체제하의 경제성장률 하향 조정과 부동산 경기의 전반적인 침체로 지방세 및 도세 징수교부금 등 감소
- 정부 추경으로 지방교부세, 양여금, 국·도비 보조금 등 의존재원 감소
- 세수결함에 따른 긴축재정 운용으로 경상예산 절감 부분과 투자비 감소분을 제2회 추경예산에 반영하여 긴축재정 운용

□ 지방재정 운용

- 세입 감소액 : △ 6,193,375천원(△6.6%)
 - 지방세 : △ 1,636,000천원(△ 7.2%)
 - 세 외 수 입 : △ 1,976,144천원(△10.9%)
 - 지방교부세 : △ 439,000천원(△ 3.7%)
 - 지방양여금 : △ 662,064천원(△12.9%)
 - 국·도비 보조금 : △ 1,480,167천원(△ 4.4%)
- 세출감소액 : △ 6,193,375천원(△6.6%)
 - 경상예산 : △ 2,010,409천원(△8%)
 - 인 건 비 : △ 1,009,956천원
 - 관서운영비 : △ 166,441천원
 - 경상적경비 : △ 834,012천원
 - 사업예산 : △ 3,392,888천원(△5%)
 - 국고보조 사업 : △ 926,648천원
 - 지방양여금 사업 : △ 145,913천원
 - 도비 보조사업 : △ 395,703천원
 - 자 체 사 업 : △ 1,924,624천원
 - 예 비 비 : △ 790,078천원(45%)

‘98 자체 감사활동 전개

□ 추진개요

- ‘98 자체(종합) 감사 실시 : 4개기관(남면, 농촌지도소, 백석면, 상수도사업소)
- 민원처리 실태 특별감사 실시 : 년 2회 실시
- 공직기강 확립 예방·감찰활동 : 년중(취약시기 중점)
- 당면 현안사항 기획감사 실시 : 필요시 계획수립 시행

□ 추진실적

- ‘98 자체 종합감사 실시
 - 대상기관 : 남면, 농촌지도소
 - 기 간 : ‘98.2.23~3.27(기간중 10일)
 - 감 사 반 : 기획감사실장외 11인
 - 감사성과
 - 행정상 : 47건(시정 12건, 주의 35건)
 - 재정상 : 7건 5,507천원
 - ┌ 추징 : 1건 2,153천원
 - ├ 회수 : 5건 2,587천원
 - └ 환부 : 1건 767천원
 - 신분상 : 12명(훈계 6명, 주의 6명)

□ 향후 추진계획

○ '98 자체(종합) 감사 실시

- 대 상 : 백석면, 상수도사업소
- 기 간 : '98.9월~10월중 실시
- 감 사 반 : 기획감사실장외 7인
- 내 용 : 대상기관 업무 전반

○ 공직기강 확립 예방·감찰활동 전개

- 시 기 : 년중(전환기, 하계 휴가철, 추석절, 연말연시 중점)
- 감 찰 반 : 감사계장외 2인
- 감찰사항
 - 금품수수, 공금 횡·유용 행위
 - 공직기강 해이 현상 : 무단이석, 출·퇴근시간 미준수
 - 당면사업 지연처리 행위 : 민원지연, 불법행위 지도·단속 소홀 등

○ 민원 특별감사 실시

- 시 기 : '98.7월, 12월
- 대 상 : 반려, 취하, 불가 등 「안해준 민원」 중점 감사
- 방 침 : 소극적 민원처리 행태(중용취하, 법령에 근거없는 서류 보완 요구, 수차 반려 후 처리행위 등) 중점 감사