

총 무 국

● 총 무 과

● 공 보 전 산 과

● 생 활 민 원 과

● 세 무 과

● 회 계 과

【총 무 과】

1. 양주시 리·통장 현황(현재) ————— (박종식 위원)
2. 반상회 운영현황(2006~2007년 현재 개최현황) ————— (박재일 위원)
3. 직원 교육실시 현황(2006~2007) ————— (이종호 위원)
4. 시설관리공단 위탁사무 및 시설물 내역과 조직 정원 현황 - (이종호 위원)
5. 공무원 인사정책에 따른 불만해소 방안(2005~2007년 현재) - (우순자 위원)

2007 行政事務監査 要求資料

해당실과	총무과	요구위원	박종식
제 목	양주시 리·통장 현황(현재) (1/9)		

읍면동	리통	성명	재직기간 (최초임용일~현재)	연령	비고(직업)
백석읍	방성 1리	임 태 광	6월(07.01.01~현재)	50	
백석읍	방성 2리	유 미 자	2년5월(05.01.15~현재)	65	주부
백석읍	방성 3리	임 영 빈	2년5월(05.01.10~현재)	49	농업
백석읍	방성 4리	우 원 기	4년5월(03.01.06~현재)	52	농업
백석읍	방성 5리	이 순 회	2년5월(05.01.01~현재)	67	농업
백석읍	방성 6리	오 재 선	9월(06.09.18~현재)	53	회사원
백석읍	방성 7리	신 비 산	5월(07.01.01~현재)	37	자영업
백석읍	오산 1리	김 향 배	3년5월(04.01.12~현재)	53	상업
백석읍	오산 2리	이 영 성	1년5월(06.01.01~현재)	53	농업
백석읍	오산 3리	서 경 원	3년5월(04.01.12~현재)	60	농업
백석읍	오산 4리	이 용 남	6년5월(01.01.13~현재)	53	농업
백석읍	오산 5리	장 세 용	5년10월(01.08.20~현재)	50	농업
백석읍	오산 6리	김 정 득	5년5월(02.01.07~현재)	68	무
백석읍	북지 1리	이 남 용	4년5월(03.01.06~현재)	54	농업
백석읍	북지 2리	임 동 호	1년3월(06.03.01~현재)	40	농업
백석읍	북지 3리	김 정 환	1년5월(06.01.01~현재)	44	회사원
백석읍	북지 4리	임 대 규	7월(06.11.04~현재)	43	회사원
백석읍	북지 5리	정 경 화	2년5월(05.01.24~현재)	58	자영업
백석읍	북지 6리	윤 상 용	1년11월(05.07.01~현재)	62	무
백석읍	북지 7리	박 한 용	4년2월(03.04.07~현재)	47	회사원
백석읍	북지 8리	박 미 경	1년3월(06.03.02~현재)	46	주부
백석읍	북지 9리	한 찬 우	2년5월(05.01.01~현재)	47	회사원
백석읍	북지10리	신 성 구	2년1월(05.05.09~현재)	67	무

2007 行政事務監査 要求資料

해당실과	총무과	요구위원	박종식
------	-----	------	-----

제 목	양주시 리·통장 현황(현재)	(2/9)
-----	-----------------	-------

읍면동	리통	성명	재직기간 (최초임용일~현재)	연령	비 고 (직업)
백석읍	가업 1리	조 재 인	5년6월(02.01.07-현재)	56	농업
백석읍	가업 2리	조 근 우	7년5월(00.01.01-현재)	50	농업
백석읍	가업 3리	조 옥 동	5년10월(01.08.20-현재)	50	상업
백석읍	가업 4리	조 현 민	9월(06.09.01-현재)	45	회사원
백석읍	가업 5리	공석			
백석읍	홍죽 1리	윤 태 환	1년5월(06.01.01-현재)	46	농업
백석읍	홍죽 2리	유 기 영	5월(07.01.08-현재)	68	무
백석읍	홍죽 3리	강 돈 목	2년6월(05.01.01-현재)	42	농업
백석읍	연곡 1리	한 병 옥	1년5월(06.01.01-현재)	57	농업
백석읍	연곡 2리	안 병 모	2년6월(05.01.01-현재)	52	농업
백석읍	기산리	이 남 수	1년5월(06.01.01-현재)	53	자영업
은현면	봉암리	현 인 섭	5월(07.01.02-현재)	49	자영업
은현면	용암 1리	김 유 성	3년5월(04.01.01-현재)	65	농업
은현면	용암 2리	최 승 석	3년5월(04.01.01-현재)	52	농업
은현면	용암 3리	차 상 열	1년5월(06.01.09-현재)	55	농업
은현면	선암 1리	이 한 성	3년5월(04.01.01-현재)	55	농업
은현면	선암 2리	손 호 원	1년5월(06.01.09-현재)	53	농업
은현면	운암 1리	이 동 연	1년5월(06.01.09-현재)	52	자영업
은현면	운암 2리	김 명 선	1년5월(06.01.09-현재)	58	농업
은현면	하패 1리	전 왕 운	1년5월(06.01.09-현재)	47	농업
은현면	하패 2리	서 동 혁	3년2월(04.04.01-현재)	43	농업
은현면	도하 1리	이 후 광	4년5월(03.01.01-현재)	51	농업

2007 行政事務監査 要求資料

해당실과	총무과	요구위원	박종식
제 목	양주시 리·통장 현황(현재)		

(3/9)

읍면동	리통	성명	재직기간 (최초임용일~현재)	연령	비고 (직업)
은현면	도하 2리	한 근 희	2년5월(05.01.01~현재)	52	기타
남면	신산 1리	이 용 수	5년5월(02.01.02~현재)	52	농업
남면	신산 2리	서 은 석	3년5월(04.01.17~현재)	49	상업
남면	신산 3리	조 명 식	5월(07.01.08~현재)	60	농업
남면	신산 4리	이 남 수	3년9월(03.09.17~현재)	51	상업
남면	신산 5리	박 수 길	7년5월(00.01.03~현재)	53	농업
남면	신암 1리	권 용 진	6년5월(01.01.19~현재)	73	농업
남면	신암 2리	박 용 성	5년5월(02.01.02~현재)	45	농업
남면	매곡리	박 창 식	5월(07.01.08~현재)	51	농업
남면	구암리	박 명 원	5월(07.01.08~현재)	46	농업
남면	두곡리	이 순 섭	1년5월(06.01.16~현재)	52	농업
남면	경신리	조 우 상	3년5월(04.01.17~현재)	52	농업
남면	상수 1리	유 경 배	5월(07.01.08~현재)	50	농업
남면	상수 2리	이 성 기	5월(07.01.08~현재)	47	상업
남면	상수 3리	손 명 중	1년5월(06.01.16~현재)	60	농업
남면	입암 1리	이 봉 화	6월(07.01.08~현재)	46	농업
남면	입암 2리	조 종 일	9년4월(98.02.02~현재)	60	농업
남면	한산 1리	김 영 규	5월(07.01.08~현재)	49	농업
남면	한산 2리	송 종 칠	1년5월(06.01.16~현재)	57	농업
남면	황방 1리	방 현 석	1월(07.05.14~현재)	50	농업
남면	황방 2리	이 태 인	7년5월(00.01.31~현재)	50	농업

2007 行政事務監査 要求資料

해당실과	총무과	요구위원	박종식		
제 목	양주시 리·통장 현황(현재)				(4/9)
읍면동	리통	성명	재직기간 (최초임용일~현재)	연령	비고 (직업)
광적면	가남 1리	차 태 준	1년5월(06.01.01-현재)	55	농업
광적면	가남 2리	변 산 우	1년10월(05.08.01-현재)	44	농업
광적면	가남 3리	최 현 식	5월(07.01.02-현재)	49	농업
광적면	가남 4리	김 흥 원	11월(06.07.01-현재)	54	상업
광적면	광석 1리	강 신 규	7년5월(00.01.02-현재)	53	농업
광적면	광석 2리	박 수 완	5년5월(02.01.01-현재)	44	자영업
광적면	우고리	이 용 호	1년5월(06.01.01-현재)	47	농업
광적면	비암 1리	이 윤 수	2년5월(05.01.01-현재)	46	농업
광적면	비암 2리	정 수 영	5월(07.01.02-현재)	46	농업
광적면	비암 3리	이 현 무	17년4월(90.02.01-현재)	50	농업
광적면	효촌 1리	허 자 강	2년5월(05.01.01-현재)	46	농업
광적면	효촌 2리	심 수 보	3년5월(04.01.05-현재)	54	농업
광적면	덕도 1리	김 일 남	3년5월(04.01.05-현재)	52	농업
광적면	덕도 2리	백 응 현	6월(07.01.22-현재)	50	농업
광적면	덕도 3리	백 승 국	1년5월(06.01.01-현재)	46	농업
광적면	석우리	이 광 세	2년5월(05.01.01-현재)	54	농업
장흥면	교현리	차 용 구	5년6월(02.01.05-현재)	57	상업
장흥면	울대 1리	박 기 왕	6년6월(01.01.01-현재)	50	농업
장흥면	울대 2리	양 판 승	1년2월(06.04.01-현재)	51	상업
장흥면	부곡 1리	오 명 수	9년5월(98.01.03-현재)	54	농업
장흥면	부곡 2리	지 영 린	9년9월(97.09.19-현재)	53	농업
장흥면	부곡 3리	김 희 성	3년2월(04.04.19-현재)	71	상업
장흥면	부곡 4리	이 응 열	5년2월(02.04.01-현재)	61	상업
장흥면	부곡 5리	임 세 영	5월(07.01.02-현재)	67	상업
장흥면	석현리	이 정 근	2년8월(04.10.01-현재)	46	상업

2007 行政事務監査 要求資料

해당실과	총무과	요구위원	박종식		
제 목	양주시 리·통장 현황(현재)				(5/9)
읍면동	리통	성명	재직기간 (최초임용일~현재)	연령	비고 (직업)
장흥면	일영 1리	임 명 우	3년6월(04.01.12~현재)	48	상업
장흥면	일영 2리	김 준 섭	2년3월(05.03.01~현재)	53	농업
장흥면	일영 3리	이 영 선	3월(07.03.02~현재)	70	건축업
장흥면	일영 4리	박 충 일	3년10월(03.08.18~현재)	71	농업
장흥면	삼상 1리	이 세 광	9월(06.09.01~현재)	60	농업
장흥면	삼상 2리	신 기 창	9월(06.09.01~현재)	57	상업
장흥면	삼하리	정 순 호	4년11월(02.07.01~현재)	60	농업
양주1동	유양 1통	신 해 천	3년3월(04.03.01~현재)	48	농업
양주1동	유양 2통	황 무 석	1년5월(06.01.09~현재)	62	자영업
양주1동	어 둔 통	우 성 문	10년3월(97.03.17~현재)	53	농업
양주1동	남방 1통	김 나 경	3년6월(04.01.02~현재)	43	자영업
양주1동	남방 2통	이 명 훈	7년1월(00.05.01~현재)	42	농업
양주1동	남방 3통	장 정 환	13년5월(94.01.31~현재)	49	농업
양주1동	남방 4통	김 흥 태	2년4월(05.02.01~현재)	49	회사원
양주1동	마전 1통	임 호 원	4년5월(03.01.20~현재)	51	농업
양주1동	마전 2통	김 영 택	1년6월(06.01.09~현재)	48	농업
양주1동	산북 1통	박 상 환	11년4월(96.02.16~현재)	47	농업
양주1동	산북 2통	김 종 식	2년4월(05.02.01~현재)	46	회사원
양주1동	산북 3통	조 정 호	9년6월(98.01.19~현재)	48	상업
양주1동	산북 4통	이 형 수	2년4월(05.02.01~현재)	52	상업
양주2동	광사1통	안 광 용	3년8월(03.10.20~현재)	53	농업
양주2동	광사2통	최 범 선	1년4월(06.02.20~현재)	51	자영업
양주2동	광사3통	김 경 아	3년8월(03.10.20~현재)	43	주부

2007 行政事務監査 要求資料

해당실과	총무과	요구위원	박종식		
제 목	양주시 리·통장 현황(현재)				(6/9)
읍면동	리통	성명	재직기간 (최초임용일~현재)	연령	비고 (직업)
양주2동	광사 4통	김 윤 자	9월(06.09.07-현재)	51	주부
양주2동	만송 1통	목 석 환	4년6월(03.01.20-현재)	50	농업
양주2동	만송 2통	이 윤 기	4월(07.02.05-현재)	53	농업
양주2동	만송 3통	정 지 열	2년1월(05.05.16-현재)	58	농업
양주2동	삼송 1통	임 관 호	2년6월(05.01.18-현재)	48	농업
양주2동	삼송 2통	김 인 규	3년6월(04.01.19-현재)	48	자영업
양주2동	삼송 3통	전 창 성	2년3월(05.03.07-현재)	47	자영업
양주2동	삼송 4통	박 영 자	2년11월(04.07.01-현재)	62	주부
양주2동	삼송 5통	한 기 홍	3년(04.06.07-현재)	66	무
양주2동	삼송 6통	김 재 임	1년3월(06.03.20-현재)	56	주부
양주2동	삼송 7통	조 향 미	1년3월(06.03.06-현재)	45	주부
양주2동	삼송 8통	정 선 덕	1년4월(06.02.20-현재)	67	무직
양주2동	삼송 9통	오 안 웅	1년3월(06.03.06-현재)	66	무직
양주2동	삼송10통	이 원 경	1년3월(06.03.06-현재)	54	주부
양주2동	삼송11통	남 종 현	6월(07.01.02-현재)	68	기타
양주2동	삼송12통	오 사 영	7월(06.12.04-현재)	63	기타
양주2동	고읍 1통	전 형 우	3년6월(04.01.19-현재)	54	농업
양주2동	고읍 2통	김 영 봉	2년2월(05.04.18-현재)	67	농업
양주2동	고읍 3통	정 연 희	4월(07.02.05-현재)	45	주부
양주2동	고읍 4통	한 웅 준	4년3월(03.03.03-현재)	63	기타
회천1동	덕정 1통	김 수 원	2년8월(04.10.01-현재)	45	상업
회천1동	덕정 2통	최 원 옥	9년(98.06.20-현재)	50	자영업
회천1동	덕정 3통	임 우 열	5월(07.01.02-현재)	50	자영업
회천1동	덕정 4통	최 영 철	3년4월(04.02.18-현재)	49	자영업
회천1동	덕정 5통	권 주 옥	22년(85.06.01-현재)	69	농업
회천1동	덕정 6통	이 규 태	9년(98.06.20-현재)	68	농업
회천1동	덕정 7통	김 재 길	1년10월(05.08.17-현재)	47	자영업
회천1동	덕정 8통	안 창 훈	14년(93.06.15-현재)	61	자영업
회천1동	봉양 1통	노 봉 환	2년3월(05.03.07-현재)	53	농업

2007 行政事務監査 要求資料

해당실과	총무과	요구위원	박종식		
제 목	양주시 리·통장 현황(현재)				(7/9)
읍면동	리통	성명	재직기간 (최초임용일~현재)	연령	비고 (직업)
회천1동	봉양 2통	홍 광 수	2년6월(05.01.03-현재)	53	농업
회천1동	봉양 3통	윤 경 혁	5년7월(01.12.10-현재)	58	자영업
회천2동	덕계 1통	김 병 수	2년7월(05.12.01-현재)	46	상업
회천2동	덕계 2통	유 은 수	1년8월(05.10.19-현재)	43	상업
회천2동	덕계 3통	지 병 철	1년8월(05.10.19-현재)	48	상업
회천2동	덕계 4통	이 윤 복	1년8월(05.10.20-현재)	47	상업
회천2동	덕계 5통	옥 조 범	1년8월(05.10.21-현재)	54	농업
회천2동	덕계 6통	김 영 일	1년8월(05.10.22-현재)	53	상업
회천2동	덕계 7통	김 문 구	2년5월(05.01.17-현재)	58	농업
회천2동	덕계 8통	지 창 수	1년8월(05.10.19-현재)	56	상업
회천2동	덕계 9통	한 민 수	1년4월(06.02.01-현재)	60	자영업
회천2동	덕계10통	장 성 득	1년8월(05.10.19-현재)	61	상업
회천2동	덕계11통	조 왕 희	1년8월(05.10.19-현재)	57	상업
회천2동	덕계12통	김 상 규	1년6월(05.12.01-현재)	51	상업
회천2동	덕계13통	이 근 유	1년8월(05.10.19-현재)	53	상업
회천2동	덕계14통	김 혜 숙	4년2월(03.04.07-현재)	50	주부
회천2동	덕계15통	최 순 길	1년8월(05.10.19-현재)	51	상업
회천2동	덕계16통	박 길 순	1년4월(06.02.01-현재)	51	주부
회천2동	덕계17통	윤 인 순	1년2월(06.04.01-현재)	52	주부
회천2동	덕계18통	김 주 관	2년3월(05.03.01-현재)	56	회사원
회천2동	덕계19통	고 연 석	1년8월(05.10.19-현재)	59	상업
회천2동	덕계20통	윤 춘 자	11월(06.07.01-현재)	55	주부
회천2동	덕계21통	박 태 식	1년(06.06.19-현재)	44	자영업
회천2동	덕계22통	이 창 용	1년(06.06.01-현재)	52	자영업
회천2동	덕계23통	박 희 복	1월(07.05.01-현재)	59	자영업
회천2동	회정 1통	박 광 준	1년8월(05.10.19-현재)	54	농업
회천2동	회정 2통	이 윤 철	2년3월(05.03.01-현재)	46	상업

2007 行政事務監査 要求資料

해당실과	총무과	요구위원	박종식		
제 목	양주시 리·통장 현황(현재)			(8/9)	
읍면동	리통	성명	재직기간 (최초임용일~현재)	연령	비고 (직업)
회천2동	회정 3통	박 상 철	1년7월(05.12.01-현재)	51	상업
회천2동	회정 4통	박 길 서	1년8월(05.10.19-현재)	51	상업
회천2동	회정 5통	박 남 현	1년4월(06.02.01-현재)	49	회사원
회천2동	회정 6통	백 현 식	1년8월(05.10.19-현재)	52	자영업
회천2동	회정 7통	박 복 교	3년1월(04.05.01-현재)	72	기타
회천2동	회정 8통	윤 명 선	1년1월(06.05.01-현재)	42	주부
회천3동	고암 1통	최 재 원	12년3월(95.03.06-현재)	67	농 업
회천3동	고암 2통	안 천 석	4월(07.02.01-현재)	53	농 업
회천3동	고암 3통	김 부 영	5월(07.01.15-현재)	38	자영업
회천3동	고암 4통	백 범 업	10월(06.08.07-현재)	48	자영업
회천3동	고암 5통	임 미 혁	5월(07.01.15-현재)	40	주부
회천3동	고암 6통	송 순 규	1년(06.06.01-현재)	51	자영업
회천3동	고암 7통	김 영 철	1년(06.06.01-현재)	55	자영업
회천3동	고암 8통	김 신 자	2년11월(03.07.01-현재)	59	주 부
회천3동	고암 9통	이 정 원	5년7월(01.12.26-현재)	68	주 부
회천3동	고암10통	윤 성 덕	5년7월(01.12.26-현재)	70	자영업
회천3동	덕정 1통	이 미 선	2년4월(05.02.01-현재)	36	주부
회천3동	덕정 2통	최 천 규	1년(06.06.01-현재)	45	자영업
회천3동	덕정 3통	김 종 익	5년8월(01.11.14-현재)	70	상업
회천3동	덕정 4통	최 미 현	2년(05.06.13-현재)	37	주부
회천3동	덕정 5통	황 영 문	2년(05.06.13-현재)	49	회사원
회천3동	덕정 6통	김 용 주	3년4월(04.02.11-현재)	47	주 부
회천3동	덕정 7통	신 창 희	9월(06.09.20-현재)	53	자영업
회천3동	덕정 8통	박 현 희	2년4월(05.02.01-현재)	51	주부

2007 行政事務監査 要求資料

해당실과	총무과	요구위원	박종식
------	-----	------	-----

제 목	양주시 리·통장 현황(현재)	(9/9)
-----	-----------------	-------

읍면동	리통	성명	재직기간 (최초임용일~현재)	연령	비고 (직업)
회천4동	회암 1통	임 태 빈	12년5월(95.01.05-현재)	62	농업
회천4동	회암 2통	변 덕 균	11년2월(96.04.22-현재)	53	농업
회천4동	율정 1통	신 성 남	2년9월(04.09.01-현재)	52	상업
회천4동	율정 2통	임 만 빈	23년3월(84.03.09-현재)	58	중개업
회천4동	옥정 1통	윤 정 섭	7년2월(00.04.17-현재)	61	농업
회천4동	옥정 2통	이 경 재	4년5월(03.01.20-현재)	53	요식업
회천4동	옥정 3통	이 영 덕	7월(06.11.01-현재)	61	농업
회천4동	옥정 4통	김 소 진	7월(06.12.01-현재)	40	주부
회천4동	옥정 5통	안 은 예	7월(06.12.01-현재)	56	주부

2007 行政事務監査 要求資料

해당실과	총무과	요구위원	박재일	
제 목	반상회 개최 현황(2006~2007년 현재)			

☐ 반상회 개최 현황

연도별	월	반 수	개최반수	개최비율	비 고
2006년	1월	1,484	214	14.4%	
	2월	1,484	254	17.1%	
	3월	1,484	274	18.4%	
	4월	1,484	228	15.36%	
	5월	1,556			선거로 미개최
	6월	1,556	239	15.3%	
	7월	1,556	212	13.6%	
	8월	1,556	234	15%	
	9월	1,556	172	11%	
	10월	1,556	180	12%	
	11월	1,556	140	8.9%	
	12월	1,556	385	24.7%	
2007년	1월	1,556	178	11.4%	
	2월	1,556	200	12.8%	
	3월	1,556	101	6.5%	
	4월	1,556	218	14%	
	5월	1,556	211	13.6%	

□ 주민과의 대화 개최실적

일 시		장 소	참석인원	건의사항			비 고
				건의수	완료	처리중	
2006	06.26.	회천2동 명성아파트	50	3	3	0	
	07.25.	백석읍 가야1차아파트	30	9	6	3	
	09.25.	회천2동 금용아파트	40	4	4	0	
	10.25.	양주2동 TS2차아파트	50	8	8	0	
	11.27.	백석읍 동화3차아파트	40	5	4	1	
2007	03.22.	남면 구암리 마을회관	70	9	6	3	
	04.25.	광적면 가남1리 마을회관	40	8	8	0	
	05.23.	양주1동 유양1통 마을회관	60	17	9	8	
계		8개소	380	63	48	15	

※ 현지에서 답변 완료된 사항을 제외한 조치대상 건수

2007 行政事務監査 要求資料

해당실과	총무과	요구위원	이종호						
제 목	직원 교육 실시 현황(2006~2007)								
<div> <div>□ 직원 교육 실시 현황(2006년)</div> <div>(단위: 천원)</div> </div>									
교육명	교육대상 (참석자)	교육 일시	교육장소	교육목적	교육내용	소 요 액		비 고	
						예산액	집행액		
합 계						196,880	199,712		
소 계						123,880	119,363		
교육 기관 위탁 교육	신규자 직무기초 과정	신규임용 자 (임보섭 외 39명)	연 중	경기도지방 공무원교육원	행정기초지 식 습득 및 공직자로서 의 가치관 확립	행정법, 사무 관리실무, 생 활예절 등 직 무 및 정신·소 양교육	123,880	32,493	
	일반행정 과정 외 25개과정	6급 이하 공무원 (최상기 외 28명)	연 중	"	직 무 행 정 실 무 능 력 향상	교육과정별 전 문직무 및 정 신·소양교육		16,249	
	중견간부 양성과정	6급공무 원 (신영균)	2.6.~12.15	"	중 견 간 부 로서의 지 방 행 정 의 중추적 핵 심 인 력 양 성	직무전문 및 정신·소양, 정 보화, 연구논문 등		13,816	
	주택도시 과정외7개 과정	6급이하 공무원 (김용문 외 10명)	연 중	건설교통 인재개발원	직무 행정 실무 능력 향상	교육과정별 전 문직무 및 정 신·소양교육		5,583	
	자동차 관리과정	6급이하 공무원 (윤석배 외 2명)	연 중	교통안전 공단	직무 행정실무 능력 향상	직무교육 및 정신·소양교육		1,250	
	암예방및 조기검진 사업과정	6급이하 공무원 (성미경 외 1명)	3.13~3.17	국립암센터	"	"		430	
	GIS실무 과정	6급이하 공무원 (이후연 외 4명)	연 중	국토지리 정보원	"	"		1,951	

교육명		교육대상 (참석자)	교육 일시	교육장소	교육목적	교육내용	소요액		비고
							예산액	집행액	
교육기관 위탁 교육	전문위과정 외 3개과정	의회업무담당 공무원(김형열 외 4명)	"	국회사무처	지방의회의 역할과 원활한 운영방안모색	지방의회의 지위와 권한, 자치법규 입안실무 등		2,307	
	청원경찰 기본과정	신규임용 청경 (홍기열 외 4명)	10.9.~ 10.13	경기도 지방경찰청	청원경찰관련 기초지식 습득	직무교육 및 정신·소양 교육		1,014	
	농산과정 외 1개과정	6급 이하 공무원 (김용만 외 1명)	4.17 ~ 4.21	농업연수원	직무 행정실무 능력 향상	직무교육 및 정신·소양교육		329	
	문화재관리 과정	6급 이하 공무원 (남병익 외 1명)	5.22 ~ 5.26	문화재청	"	"		879	
	산지관리반 과정	6급이하 공무원 (김진삼외4명)	7.3. ~ 7.7.	산림인력 개발원	"	"		673	
	네트워크 관리과정 외 1개과정	6급 이하 공무원 (이미경 외 1명)	5.1~ 5.27	정보통신 개발원	"	"		147	
	BTL사업 실무과정	6급 이하 공무원 (전창배 외 1명)	7.10~ 7.11	중앙공무원 교육원	"	"		704	
	여성리더십 발전과정 외 1개과정	6급 이하 공무원 (이정은 외 4명)	6.13 ~ 6.15	한국양성 평등교육 진흥원	조직의 변화와 가치를 창출하 는 여성리더양 성	리더십이론과 실 습, 정책행정관 리교육 등		966	
	복식부기 회계교육	6급 이하 공무원 (신대수 외 2명)	연 중	한국지방 행정연구원	직무 행정실무 능력 향상	직무교육 및 정신·소양교육		2,901	
	5급승진자 과정	5급 승진의결자 (김태성 외 7명)	-1.23 ~2.17 -8.21~1 0.13	지방혁신 인력개발원	조직의 변화와 혁신을 선도하는 초임리더양성	정책·혁신역량 및 직무교육		15,771	

교육명		교육대상 (참석자)	교육 일시	교육장소	교육목적	교육내용	소요액		비고
							예산액	집행액	
교육기관 위탁 교육	계약과원가 계산과정 외 3개 과정	담당공무원 (김남권 외 3명)	연 중	지방혁신 인력개발원	직무 행정실무 능력 향상	직무교육 및 정신·소양교육		3,275	
	공시지가 과정 외 2개 과정	6급 이하 공무원 (전혜정 외 2명)	"	지적연수원	"	"		986	
	고품질쌀 생산반 외 3개 과정	담당공무원 (한소진 외 3명)	"	한국농업 전문학교	"	"		1,182	
	사회복지 전담공무원 과정 외 3개과정	6급 이하 공무원 (정영옥 외 8명)	"	한국보건 복지인력 개발원	"	"		2,889	
	세외수입 과정	6급 이하 공무원 (이웅구 외 2명)	"	한국자치 경영평가원	"	"		1,651	
	인터넷프로 토콜과정 외 1개 과정	6급 이하 공무원 (이대호 외 1명)	"	한국정보 통신기능 대학	"	"		849	
	상처관리 과정 외 2개 과정	6급 이하 공무원 (김현숙 외 3명)	"	보건복지부	"	"		712	
	법률교육	6급 이하 공무원 (이관희 외 4명)	5.15.~5. 19	법제처	지방자치단 체의 법 집행업무의 공정성 제고	행정절차법 해설, 행정심판 실무 등		1,501	
	감사실무 과정 외 24개 과정	6급 이하 공무원 (이동섭 외 25명)	연 중	감사교육원 외 24개 교육원	직무 행정실무 능력향상	직무교육 및 정신·소양교육		8,855	

교 육 명		교육대상 (참석자)	교육일시	교육장소	교육목적	교육내용	소 요 액		비 고
							예산액	집행액	
소 계							73,000	80,349	
자 체 교 육	공직자 한마음연수	전직원 (784명)	8.28.~9.8. (4기, 1박2일)	산정호수 한화콘도	신뢰와 화합 을 통한 활 력이 넘치는 직장 분위기 조성	수지칭, 래프팅, 등산	73,000	70,784	
	신규자 직무교육	'06 하반기 및 '07 신규 임용자 (김종휘 외 102명)	- 4.3.~ 4.5. -10.31~11.2.	문화예술회관 및 관내 유적지	소양 함양 및 시정 전반에 대한 이해로 질 높은 행정 서비스 기반 마련	친절교육 및 행정실무교육, 우리시 문화유적지 및 사업현장 견학		6,108	
	직장교육 (1/4분기)	전직원 (505명)	3. 29. 18:30~20:30	문화예술회 관	행정환경변 화에 능동적 으로 대처할 수 있는 능 력 및 소양 함양	복식부기제도		397	
	직장교육 (2/4분기)	" (236명)	5. 2. 09:00~10:30	대회의실	"	청렴교육		397	
	직장교육 (3/4분기)	" (252명)	9. 27. 16:30~18:00	문화예술회 관	"	성희롱예방		497	
	직장교육 (4/4분기)	" (568명)	11.29. / 30. 16:00~18:00	"	"	고객 만족 과 불만민원 관리 기법		1,477	
	환경관련 업무 담당공무원 세미나	환경보호과, 환경자원과 전직원	11. 25.	환경관리공 단, 수도권매립 지드림파크, 부천폐기물 처리장	-환경문제현 안에 대한 전 문 지 식 습득, 행정 환경변화에 능동적으로 대응할 수 있는 능력배 양	환경문제전문 강사 초빙강의 -악취의효율적 인 관리방안, 환경관련 시설 현장 견학		689	

【 혁신 교육 】

교육명	일시	장소	참석대상	내용	소요경비(원)		비고
					강사비	기타 경비 등	
계	예산액 : 25,000,000			집행액 : 19,736,160			
소 계					15,405,000	4,331,160	
전 직원 CS 교육	2006. 4. 21 16:00 ~ 18:00	문예회관	전 직원 (329명)	· 고객만족행정 개념 및 필요성 · 고객만족 행정 실천 전략 및 성과	420,000	44,000	
혁신· CS리더 워크숍	2006. 4. 25 10:00 ~ 18:00	청소년 수련관	혁신협의회원 변화관리자 서무담당자 (74명)	· 혁신특강 · 고객만족 행정마인드 함양 및 실천 · 이노베이션 체형학습	2,585,000	824,000	
혁신선도그룹 교육	2006. 9. 18 14:00 ~ 17:00	대회의실	혁신협의회원 변화관리자 양주시기 (100명)	· 행정환경 변화의 본질 · 변화 저항 관리 전략	900,000	322,000	
혁신리더십 교육	2006. 9. 19 14:00 ~ 17:00	대회의실	5급 이상 간부공무원 (41명)	· 변화와 혁신 주도 리더십 · 열린 리더십 및 상황대응 리더십 개발	900,000	132,020	
멘토코칭교육	2006. 9. 20 2006. 9. 25 10:00~17:00	문예회관 청소년 수련관	멘토(7급이상) 102명	· 커뮤니케이션 기본요소 · 코칭의 4원칙 이해 및 실습	3,600,000	1,161,600	
멘티 혁신 CS특강	2006. 9. 26 16:00 ~ 19:00	대회의실	멘티(8급이하) 100명	· 혁신과 고객만족 행정의 의미 및 필요성 · 고객만족 3요소 설명 및 실습	900,000	322,000	
6급 워크숍	2006.10. 10 2006.10. 11 10:00 ~ 17:00	청소년 수련관	6급 (145명)	· 불필요한 일 버리기 아이디어 도출(13개 과제)	2,800,000	1,525,540	
혁신마인드 함양연극교육	2006. 12. 26 16:00 ~ 18:00	문예회관	전직원 (339명)	· 내가 변하지 않으면 아무것도 변하지 않는다는 것을 직장 생활을 통해 깨닫게 된다는 내용	3,300,000		

□ 직원 교육 실시 현황 (2007년)

(단위:천원)

교육명		교육대상 (참석자)	교육일 시	교육장소	교육목적	교육내용	소요액		비고
							예산액	집행액	
합계							386,400	213,518	
소계							194,800	75,541	
교육기관 위탁교육	신규공무원 과정	신규임용자 (송은영 외 54명)	연중	경기도지방 공무원교육원	행정기초지 식 습득 및 공직자로서 의 가치관 확립	행정부, 사무관 리실무, 생활예 절 등 직무 및 정신·소양교육	194,800	29,397	
	일반행정과정 외 20개 과정	6급이하공무원 (이선희 외 41명)	연중	"	직무 행정 실무 능력 향상	교육과정별 전 문직무 및 정신 ·소양교육		14,059	
	중견간부 양성과정	6급공무원 (성열원)	2.5. ~ 12.7.	"	중견간부로 서의 지방 행정의 중 추적 핵심 인력양성	직무전문 및 정 신·소양, 정보 화, 연구논문등		10,544	
	5급승진 리더과정	5급승진의결자 (안태선)	2.12~ 3.30	지방혁신 인력개발원	조직의 변 화와 혁신 을 선도하 는 초임리 더양성	정책·혁신역량 및 직무교육		2,980	
	옥외광고물 정책과정 외 7개과정	담당공무원 (안태일외33명)	연 중	"	직무 행정 실무 능력 향상	직무교육 및 정 신·소양교육		4,453	
	재난법관련 실무과정	6급이하공무원 (이재설)	"	국립방재 교육연구원	"	"		491	
	국공유재산 관 리 과 정	6급이하공무원 (이주연외4명)	"	한국자치 경영평가원	"	"		2,202	
	잡초방제 종합반	6급이하공무원 (강충구외1명)	"	한국농업 전문학교	"	"		439	

교육명		교육대상 (참석자)	교육일시	교육장소	교육목적	교육내용	소 요 액		비 고
							예산액	집행액	
교육 기관 위탁 교육	재가암환자 관리과정 외 1개과정	6급이하 공무원 (이은진 외 1명)	연중	국립암센터	직무 행정실 무 능력 향 상	직무교육 및 정신·소양교 육		340	
	사회복지직초 급실무과정 외2개과정	6급이하 공무원 (김소연 외 5명)	"	한국보건 복지인력 개발원	"	"		1,671	
	지방의회직원 기 본 과 정	6급이하 공무원 (최상열 외 1명)	2. 12.~2. 16.	국회사무처	지 방 의 회 의 역할과 원활 한 운영방안 모색	지 방 의 회 의 지위와 권한, 자치법규 입 안실무 등		600	
	감사기본과정 외 16개 과정	6급이하 공무원 (박승길 외 21명)	연 중	감사교육원 외 16개 교육원	직무 행정실무 능력 향상	직무교육 및 정신·소양교 육		8,365	
소 계							190,000	137,977	
자체 교육	직 장 교 육 (1월)	전직원 (358명)	1. 24. 16:00~18:00	문화예술회관	행정 환경 변 화에 능동적 으로 대처할 수 있는 능 력 및 소양 함양	청렴교육 (공직윤리 및 부패방지 등)	30,000	250	
	직 장 교 육 (2월)	" (403명)	2. 21. 16:00~18:00	문화예술회관	"	국학의 이해 (우리 역사의 올바른 인식 및 한민족의 정체성 확립 등)		1,088	
	직 장 교 육 (3월)	전직원 (324명)	3. 21. 16:30~18:00	문화예술회관	"	신바람 나는 일터 만들기 (웃음을 통해 가 정을, 일터 를, 세상을 활 력이 넘치게 하고 인생을 행복하게 하 자 등)		1,288	
	직 장 교 육 (4월)	전직원 (346명)	4. 18. 16:00~18:00	문화예술회관	"	청렴교육 (청렴하고 지혜로운 리더되기 등)		1,088	

교육명	교육대상 (참석자)	교육일시	교육장소	교육목적	교육내용	소요액		비고
						예산액	집행액	
자 체 교 육	직장교육 (5월)	전직원 (321명)	5. 16. 16:30~18:00	문화예 술회관	행정환경변 화에 능동적으 로 대처할 수 있는 능력 및 소양 함양		1,088	
	혁신교육	전직원 (207명)	3. 9. 16:00~18:00	대회의 실	2007년 행정 혁신추진전략 모색		755	
	실행자 액션러닝 교육	8급 이하 직원 (290명)	4.25.~ 5.11. (3기, 2박3일)	설악한 화콘도	고객만족 제고 - 고객의 의미와 고객 만족의 필요성 인식 - 고객만족요소 습득 - 서비스 기본자세습득 - 서비스 담당자로서의 개인브랜드 창출 - 현장서비스 변화의 책임감 공유 등		84,100	
	촉진자 액션러닝 교육	7급 직원 (150명)	5.30. ~ 6.15. (2기, 2박3일)	설악한 화콘도	조직의 열린 커뮤니케이션 과 혁신문제의 구체적인추진 을 위한 기법 과 전략습득	160,000	48,320	

※ 집행액

- 교육기관 위탁교육 : 교육비 + 교육여비
- 직장교육 : 강사료 + 기타경비(현수막 제작 등)

2007 行政事務監査 要求資料

해당실과	총 무 과	요구위원	이종호
제 목	시설관리공단 위탁사무 및 시설물 내역과 조직 정원현황		

☐ 위탁사무 및 시설물내역 (총 8개사업)

○ 체육시설 사업 분야

고덕체육공원	인조잔디구장, 육상트랙, 풋살구장, 농구장, 테니스장 등
덕정체육동구장	농구장, 배드민턴장, 탁구장 등
신천체육공원	인조잔디구장, 농구장, 테니스장, 인라인 스케이트장 등

○ 자연발생유원지 사업 분야

도락산 유원지	매표소 1개소, 이동식화장실 5개소, 자연발효식화장실 1개소
덕계 유원지	매표소 1개소, 이동식화장실 4개소, 자연발효식화장실 1개소

○ 문화예술회관 사업 분야

문화예술회관	대공연장(실내체육관), 소공연장, 회의실, 야외공연장, 연습실, 축구장, 문화강좌실, 전시실, 테니스장 등
--------	---

○ 공영주차장 사업 분야

광적 복개주차장	주차면수 : 82면
덕계 복개주차장	주차면수 : 34면(84면)
가남 노외주차장	주차면수 : 109면

○ 공중화장실 사업 분야

공중화장실	수세식화장실 12개소, 자연발효식화장실 4개소
-------	---------------------------

○ 재활용선별장 사업 분야

재활용선별장	선별기 1대, PET압축기 1대, 캔 압축기 1대, 스티로폼 감용기 1대, 계근기 1대 등
--------	--

○ 장흥관광지 사업 분야

장흥관광지	관리사무소, 밤나무숲 공원, 취사장, 대, 스티로폼 감용기 1대, 계근기 1대 등
-------	---

○ 종량제봉투 사업 분야

종량제봉투	창고 1(재활용선별장 내)
-------	----------------

□ 조직 정원현황

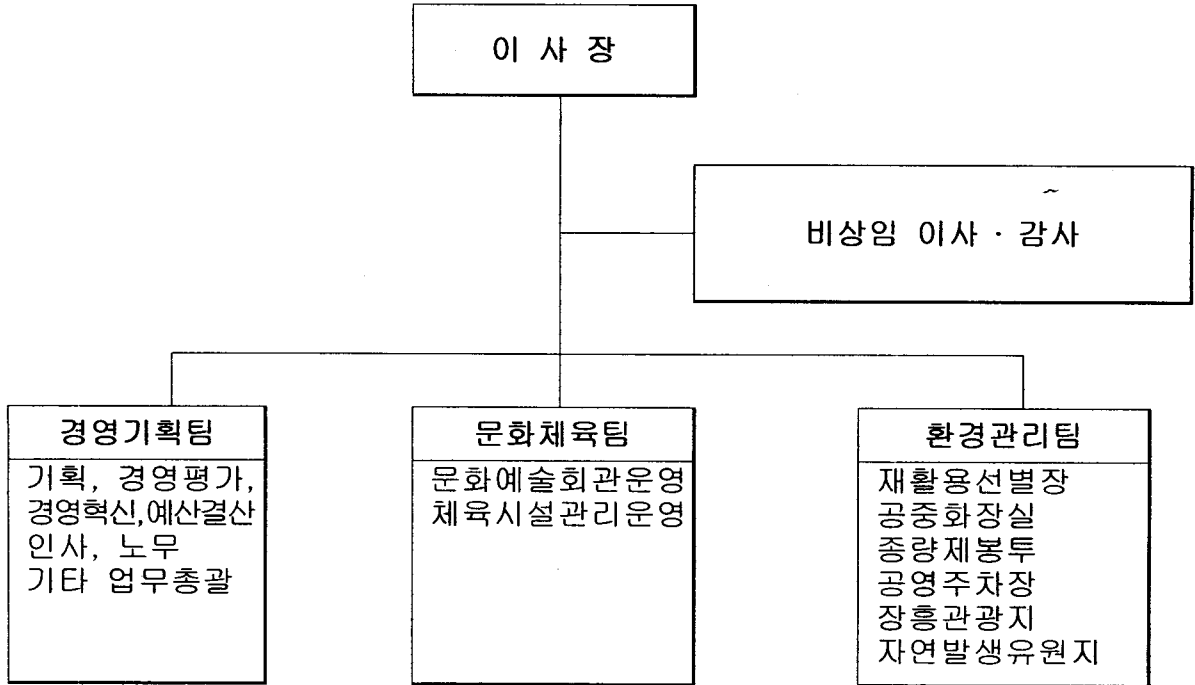

구분	계	임원		행 정 직					기 술 직					청경	일용
		소계	이사장	소계	4급	5급	6급	7급	소계	5급	6급	7급	8급		
정원	63	1	1	12	3	4	3	2	10	1	2	5	2	5	35
현원	60	1	1	9	3	-	1	5	11	1	-	8	2	5	34

2007 行政事務監査 要求資料

해당실과	총 무 과	요구위원	우순자
제 목	공무원 인사정책에 따른 불만해소 방안(2005~2007년 현재)		

□ 2005년도

- 5급→4급, 6급→5급 승진 시 읍면동 근무 경험이 없는 자 승진 제외
 - 4급 및 5급 승진 시 읍면동 근무자 승진 조치(4급 2명, 5급 2명)
- 읍면동 근무가 가능한 직렬 중 본청 승진자 읍면동 전보 및 읍면동 직원 본청 전보

□ 2006년도

- 지원부서(총무과, 기획감사담당관실)에서 국장, 과장 직접 승진 배제
 - 총무과장, 기획감사담당관, 시정, 기획, 예산, 감사담당의 직접 승진 배제 및 타 부서(사업부서 등)로 전보 후 업무실적에 따라 승진
 - 사업부서 근무자 중 업무 실적이 혁혁한 자 발탁 승진
- 7급 이하 직원 국 발령
 - 7급 이하 직원의 국 발령으로 국장의 인사 자율성 확보(06.7월)
- 격무부서 근무자 인센티브 부여
 - 15개 격무부서(담당) 지정 및 2006년 하반기 근무평정 시 근무자에게 실적가점(2점) 부여
- 승진후보자 명부 순위 통보
 - 개인별 승진후보자명부 순위 통보 2회(06년 상반기, 06년 하반기)
- 성과상여금 지급을 위한 직급별 다면평가 방법 개선
 - 직급별 다면평가 50% → 직급별 다면평가 30%, 실과소 다면평가 20%
- 기능직 승진 적체사유 설명 및 한 부서 장기근무자 순환 전보
 - 규정에 정한 직급별 비율에 따라 근속승진이 불가피함을 통보하여 이해를 시켰으며 한 부서 장기근무자 순환보직 시행

□ 2007년도

- 직위공모제 실시
 - 선호직위 공모 : 4개부서(시정담당, 기획담당, 예산담당, 감사담당)
 - 직위공모제 시행 : 2월
- 다면평가 반영비율 축소
 - 승진후보자 명부 점수와 다면평가 점수 반영 비율 70:30 → 80:20
 - 성과상여금 다면평가 점수 반영 비율 50% → 30%(직급별 10%, 실과소 20%)

【공보전산과】

1. 전화 및 인터넷망 장애발생 현황 및 대처방안 ————— (이종호 위원)
2. 시정뉴스 방영 매체 및 시간대 현황 ————— (이종호 위원)

2007 行政事務監査 要求資料

해당실과	공보전산과	요구위원	이종호
제 목	전화 및 인터넷망 장애발생 현황 및 대처방안		
<p>□ 전화 및 인터넷망 장애 현황</p> <p>○ 전 화</p> <ul style="list-style-type: none"> - 일시 : 2007. 4. 28. 11:00~13:00 - 내용 : 청사 전기점검 시 교환기 장애로 인한 행정전화 마비(2시간) - 원인 : 정전 시 축전지 방전으로 인한 장애 <p>○ 인터넷</p> <ul style="list-style-type: none"> - 일시 : 2007. 3. 19. 09:00~15:00 - 내용 : 타 지자체 인터넷 망 접속 불가로 민원업무 마비 (주민등록 및 차량 등록) - 원인 : 네트워크 전송장비 교체 시 보안 규칙 오적용으로 인한 장애 <p>□ 장애 시 대처방안</p> <p>○ 전화 및 인터넷</p> <ul style="list-style-type: none"> - 주요장비 및 카드 이중화로 장애 대비 - UPS 및 축전지 구성으로 정전 시 대비 - 통합관제시스템을 통한 상시 모니터링으로 장애발생요인 사전 제거 - 장애발생 시 초동 조치 - 유지보수 업체 및 통신사업자(KT, LG데이콤)비상 연락체계 구성 			

2007 行政事務監査 要求資料

해당실과	공보전산과	요구위원	이종호
------	-------	------	-----

제 목	시정뉴스 방영 매체 및 시간대 현황
-----	---------------------

☐ 일반현황

- 목 적 : 시정 및 유익한 소식 등을 신속하게 전달하고 적극적이고 자발적인 시정참여를 유도코자 함.
- 제작주기 : 15분 분량 주1회 제작(년 52회 제작)
- 방영매체 : 우리케이블 방송사, 나라케이블 방송사, LED 전광판, 양주시 홈페이지
- 방영시간

구 분	월	화	수	목	금	토	비 고
우리방송	10:00	13:00	16:00	18:00	21:00	13:00	
나라방송	4회	10:30, 13:30, 16:30, 18:30					
전 광 판	20	20	20	20	20	20	회

- 케이블 방송지역 : 5개시군(양주, 의정부, 포천, 동두천, 연천)
- 우리시 가입자수 : 54,500세대(우리방송 - 46,500, 나라방송 - 9,000)

【생활민원과】

- | | | |
|------------------------------|-------|----------|
| 1. 무인민원 발급기 설치 및 사용실적 현황 | ————— | (박종식 위원) |
| 2. 집단민원 발생 처리현황(2006~2007년도) | ————— | (박재일 위원) |
| 3. 3-3-3 생활민원 접수 및 처리내역 | ————— | (이종호 위원) |
| 4. 민원사전심사 청구제 접수 및 처리내역 | ————— | (이종호 위원) |
| 5. 토지거래허가 내역 | ————— | (이종호 위원) |
| 6. 국제결혼(외국인 배우자) 가구 현황 | ————— | (이종호 위원) |

2007 行政事務監査 要求資料

해당실과	생활민원과	요구위원	박종식
제 목	무인민원 발급기 설치 및 사용실적 현황		

□ 2006년 무인민원 발급기 설치 및 사용실적 현황

(2006.01.01 ~ 2006.12.31)

증명서/설치장소	합 계	시청 민원실	읍·면·동	다중 이용시설
합 계	60,204	27,811	32,020	373
주민등록등·초본	3,117	323	2,494	300
토지(임야)대장	13,789	782	12,971	36
개 별 공 시 지 가	574	69	498	7
건 축 물 대 장	4,918	244	4,657	17
기 타(행정민원)	371	72	286	13
등 기 부 등 본	37,435	26,321	11,114	-

□ 2007년 무인민원 발급기 설치 및 사용실적 현황

(2007.01.01 ~ 2007.05.31)

증명서/설치장소	합 계	시청	읍·면·동	다중 이용시설				
				합계	이마트	양주2동 주민자치 센터	덕정역	주내역
합 계	31,594	12,615	18,636	343	83	123	33	104
주민등록등·초본	2,849	616	1,944	289	77	109	29	74
토지(임야)대장	5,752	486	5,249	17	5	3	3	6
개 별 공 시 지 가	298	40	245	13	1	6	1	5
건 축 물 대 장	2,342	167	2,166	9	0	3	0	6
기 타(행정민원)	953	44	894	15	0	2	0	13
등 기 부 등 본	19,400	11,262	8,138	-	-	-	-	-

※ 참 고 사 항

1. 등기부등본 발급

- 시청민원실 : 행정민원전용발급창구 1개소, 등기부등본전용발급창구 2개소 운영
- 양 주 1 동 : 2007.1월부터 발급
- 양주2동, 회천1동 : 2007.4월부터 발급가능

2. 창구 신설 및 이전 운영

- 이마트 : 2007.04.10일까지 운영(양주2동 주민자치센터로 이전)
- 주내역 : 2007.04.02일 신설
- 덕정역 : 2007.04.03일 신설
- 양주2동 주민자치센터 : 2007.04.11일 신설

3. 무인민원발급창구 세부운영실적 현황(별첨)

<별첨>

2006년 무인민원발급창구 세부운영실적 현황

(2006.01.01~2006.12.31)

구 분	합 계	주민등록등·초본	토지(임야)대장	공시지가	건축물대장	기 타	등기부등본
합계	60,204	3,117	13,789	574	4,918	371	37,435
시 청	27,811	323	782	69	244	72	26,321
백석읍	1,329	258	234	12	323	13	489
은현면	5,631	44	2,858	107	1,072	7	1,543
남 면	3,900	199	1,669	44	449	35	1,504
광적면	4,447	793	1,459	59	561	66	1,509
장흥면	5,855	69	2,634	123	682	11	2,336
양주1동	51	23	9	1	17	1	-
양주2동	843	409	204	6	190	34	-
회천1동	1,374	89	1,163	16	85	21	-
회천2동	2,821	76	925	60	329	35	1,396
회천3동	3,074	338	657	42	427	40	1,570
회천4동	2,695	196	1,159	28	522	23	767
이마트	373	300	36	7	17	13	-

2007년 무인민원발급창구 세부운영실적 현황

(2007.01.01~05.31)

구 분	합 계	주민등록등·초본	토지(임야)대장	공시지가	건축물대장	기타	등기부등본
합계	31,594	2,849	5,752	298	2,342	953	19,400
시 청	12,615	616	486	40	167	44	11,262
백석읍	990	192	57	8	110	21	602
은현면	2,134	53	1,026	33	418	4	600
남 면	1,607	87	667	29	201	10	613
광적면	2,286	468	575	2	320	42	879
장흥면	3,851	31	975	64	320	16	2,445
양주1동	66	7	3	0	6	1	49
양주2동	1,039	542	185	19	106	24	163
회천1동	1,528	88	507	15	97	707	114
회천2동	2,120	319	520	31	170	28	1,052
회천3동	1,787	49	345	23	197	31	1,142
회천4동	1,228	108	389	21	221	10	479
이마트	83	77	5	1	0	0	-
양주 2동 주민자치센터	123	109	3	6	3	2	-
덕정역	33	29	3	1	0	0	-
주내역	104	74	6	5	6	13	-

2007 行政事務監査 要求資料

해당실과	생활민원과	요구위원	박재일
------	-------	------	-----

제 목	집단민원 발생 처리현황(2006년~2007년)
-----	---------------------------

☐ 접수 및 처리내역

구 분	접 수	처 리 결 과				비 고
		해결	일부해결	불가	이첩	
계	93	84	2	1	6	
2006년도	64	59	2	-	3	
2007년도	29	25	-	1	3	

☐ 실과소별 접수 및 처리현황

구 분	연도별			처 리 결 과								비 고
				해결		일부해결		이첩		불가		
	계	2006	2007	2006	2007	2006	2007	2006	2007	2006	2007	
계	93	64	29	59	25	2		3	3		1	
기획감사담당관실	3	3		3								
총무과	1	1		1								
생활민원과	2	1	1	1	1							
회계과	1		1		1							
주민생활지원과	2	2										
사회복지과	3	1	2	1	2							
문화체육과	1	1		1								
환경보호과	9	6	3	6	3							
환경자원과	4	3	1	3	1							
산업경제과	6	1	5	1	5							
농축산과	3	1	2	1	1						1	
도시과	13	10	3	8	2	1		1	1			
건설과	5	4	1	4	1							
도로과	13	8	5	7	3							
공원녹지과	4	4		4								
교 통 과	10	8	2	7	2	1						
건축과	11	8	3	7	3			1				
재난관리과	2	2		2								

※ 세부내역 별첨

2006년~2007년 다수인관련 민원 접수 및 처리현황

연번	접수번호	접수일시	청인성명법인/사업자	처리과	담당자	처리구분	처리기한	처리일시	민원요지
1	4627	2006-02-02	유종권 외 55인	건축과	심형섭	해결	2006-02-09	2006-02-10	백현식씨 건축과 관련된 진정
2	10204	2006-03-07	이상진 외 4인	환경보호과	강석원	해결	2006-03-14	2006-03-12	신성유지관련
3	11428	2006-03-14	삼송고등학교개교비상대책위원회	교육감사담당과	양미경	해결	2006-03-21	2006-03-21	삼송고등학교개교추진
4	13573	2006-03-24	옥정지구 주민대책위	도시과	차순범	해결	2006-03-31	2006-04-03	옥정택지개발지구사업시행사측토지 출입허가철회요청
5	14258	2006-03-29	송추개발대책위원회	도시과	이윤규	해결	2006-04-05	2006-04-11	송추지구사업에대한 양주시 협조요청
6	15401	2006-04-06	고순희 외27인(다수인)	산업경제과	이두영	해결	2006-04-29	2006-05-08	방성리598 선우빌라,성호빌라 도시가스 시설요구
7	18243	2006-04-24	김종건 외26인	교통과	황봉수	해결	2006-05-01	2006-05-04	양주자이아파트 대중교통은행 관련건
8	18466	2006-04-25	대교산과내아파트	건축과	박준경	해결	2006-05-02	2006-05-04	공동주택내 구성되어있는 기구관련 질의
9	19802	2006-05-03	김선희 외14인	도로과	홍재석	해결	2006-05-11	2006-05-09	덕정동174-2 대삼빌라 2차 앞 하수관 복개건
10	19805	2006-05-03	원순이 외15인	건축과	하선경	해결	2006-05-11	2006-05-09	덕정동174-4 대삼빌라 1차 옆 건축허가관련
11	19985	2006-05-04	배승수 외 120명	사회복지과	홍진수	해결	2006-05-12	2006-05-12	울정동 산8 남골당시설반대 건
12	20008	2006-05-04	광석택지지구대책위원회	도시과	심형섭	이첩	2006-05-12	2006-05-11	광석택지지구내 토지건물 보상
13	20904	2006-05-11	옥정신도시지구주민대책위	도시과	차순범	해결	2006-05-18	2006-05-25	옥정지구보상관련
14	21311	2006-05-15	양주자이프라자1,3,4	도로과	김정래	해결	2006-05-22	2006-05-26	자이아파트내 차량이용 노점상 단속건
15	22170	2006-05-19	전국민주택시노동조합	교통과	황봉수	해결	2006-05-26	2006-06-01	양주상운(주) 전액관리제 위반 2차 진정서
16	22730	2006-05-23	양주자이4단지입주자	공원녹지	이우명	해결	2006-05-30	2006-06-05	단지 입구 중앙공원관리 건
17	22895	2006-05-24	대한노인회양주2동분회	교통과	황봉수	해결	2006-06-01	2006-05-25	7번노선 자이아파트 단지내 진입건의건
18	23573	2006-05-29	백창호(덕정주공2단지)	건축과	박준경	해결	2006-06-07	2006-06-07	임대주택분쟁조정위원회 위원구성 관련
19	23575	2006-05-29	백창호(덕정주공2단지)	건축과	이동섭	해결	2006-06-07	2006-06-07	임대주택분쟁조정위원회 위원구성 관련
20	24931	2006-06-07	양주자이4단지입주자	총무과	서진영	해결	2006-06-14	2006-06-12	단지내 문고시설 지원건
21	25688	2006-06-12	전국민주택시노동조합	교통과	황봉수	해결	2006-06-19	2006-06-15	양주상운 위법행위 처벌촉구건
22	25535	2006-06-12	한강수 외6인	도로과	김용진	해결	2006-06-19	2006-09-27	마전동 도로 진입로 개설요청건
23	25879	2006-06-13	오명수(부곡1리이장)	건축과	이동훈	해결	2006-06-20	2006-06-20	부곡리 329 하수도정비사업 관련
24	26741	2006-06-16	양주덕정주공2단지임	건축과	이동섭	해결	2006-06-23	2006-06-21	임대주택분쟁조정위원회 구성관련
25	26710	2006-06-16	차용구 외45명	교통과	오순일	해결	2006-07-05	2006-07-04	교현리142 버스정류장 이전 반대건
26	26740	2006-06-16	양주덕정주공2단지임	건축과	박준경	해결	2006-06-23	2006-06-23	임대주택분쟁조정위원회 구성관련
27	29121	2006-06-29	김창복(세창아파트임)	환경자원과	심성보	해결	2006-07-14	2006-07-13	공동주택 폐기물처리업체 지정연기 및 처리비용 인상관련
28	29055	2006-06-29	고현숙 외54인	환경보호과	홍석화	해결	2006-07-06	2006-07-07	광송초등학교 주변 화학약품,분진, 소음등
29	29216	2006-06-30	박성휘 외519인	도로과	지상민	이첩	2006-07-07	2006-07-05	지방도371호선 확포장건의(장흥발전협의회)
30	30159	2006-07-05	한호중 외33명	도로과	김정래	해결	2006-07-12	2006-07-13	자이 6,7단지앞 노점상 단속관련
31	30160	2006-07-05	한호중 외29명	환경보호과	홍석화	해결	2006-07-12	2006-07-07	자이 6,7단지 주변 공장의 화학약품,분진,소음
32	30185	2006-07-05	조현민 외269인	환경보호과	황기영	해결	2006-07-12	2006-07-12	돈사 악취, 소음 개선
33	30161	2006-07-05	한호중 외30명	교통과	황봉수	해결	2006-07-12	2006-07-07	자이 6,7단지 열악한 버스교통문제 개선
34	30186	2006-07-05	조현민 외269인	농림축산과	송진영	해결	2006-07-12	2006-07-12	돈사 방역관련
35	32079	2006-07-20	정남석외 27인	건설과	이후연	해결	2006-09-13	2006-08-16	삼하리 정릉천 세월교 건설공사관련 건의
36	32504	2006-07-24	백정생 외 59	환경보호과	황기영	해결	2006-07-31	2006-08-01	

2006년~2007년 다수인관련 민원 접수 및 처리현황

연번	접수번호	접수일시	청인성명법인/사업자	처리과	담당자	처리구분	처리기한	처리일시	민원요지
37	32882	2006-07-26	김종식외99인	건설과	이후연	해결	2006-08-02	2006-08-01	산복2동 120 소하천석축공사 관련
38	33341	2006-07-31	양주자이아파트부녀회	생활민원과	이수광	해결	2006-08-07	2006-08-04	무인발급기 설치요청
39	33489	2006-07-31	양주자이4단지	도로과	전민성	해결	2006-08-07	2006-08-18	
40	33781	2006-08-02	차문희외99인	건축과	박준경	해결	2006-08-09	2006-08-04	세아 청솔(아)관련
41	34074	2006-08-04	김재길외111인	환경보호과	홍석화	해결	2006-08-11	2006-08-10	한국아파트 주변 환경오염
42	35275	2006-08-16	이상숙외11인	교통과	황봉수	해결	2006-08-23	2006-08-17	
43	38205	2006-08-31	박재욱외주민	도로과	박승길	해결	2006-09-07	2006-09-06	도로불편관련 질의
44	38689	2006-09-04	이승건외4인	환경자원과	장석출	해결	2006-09-21	2006-10-10	폐설유 관련 대기오염 감측요청
45	39309	2006-09-07	LG양주자이 1단지 아	교통과	천수영	일부해결	2006-09-14	2006-09-18	단지앞 도로중앙분리봉 설치건의
46	39648	2006-09-08	GS양주자이4단지 입	사회복지과	김은미	해결	2006-09-15	2006-09-16	성신어린이집 관련
47	39911	2006-09-11	옥정지구 주민대책위	도시과	이영일	해결	2006-09-18	2006-09-18	옥정지구 보상일정 협조요청
48	39909	2006-09-11	한승아파트입주자대	건축과	박현욱	이첩	2006-09-18	2006-11-16	철도소음 근본대책 수립요청
49	40058	2006-09-12	양기승외 17인	도시과	이영일	해결	2006-09-19	2006-09-20	울정동 이주자 탄원서
50	41325	2006-09-18	신도8차아파트입주자	방위재난관리	이상무	해결	2006-09-25	2006-09-22	민방위 비상급수 시설 용도변경 요청
51	41824	2006-09-20	백석동화5차아파트입	환경보호과	황기영	해결	2006-09-27	2006-09-27	악취,해충조치 요청
52	44891	2006-10-10	주공3단지 임자인대표	건축과	박준경	해결	2006-10-17	2006-10-17	임대주택분쟁조정 관련확인 촉구
53	47359	2006-10-25	옥정지구주민대책위원	도시과	이영일	해결	2006-11-01	2006-10-26	점포겸용 이주자 택지의견 요청
54	48010	2006-10-30	한승아파트입주자대표	도로과	김용진	해결	2006-11-06	2006-11-07	철도소음 조치 독촉
55	48266	2006-10-31	전왕운외249인	문화체육과	정유진	해결	2006-11-07	2006-11-07	체육시설 이용관련 질의
56	49698	2006-11-09	권태효외39인	공원녹지과	이미지	해결	2006-11-24	2006-11-27	북한산국립공원 송추집단 이주 관련 건의
57	50115	2006-11-10	한일수외5인	도로과	박희정	해결	2006-11-17	2006-11-21	도로포장및 진입로 확장 건의
58	50666	2006-11-14	신도8차입주자대표회	방위재난관리	이상무	해결	2006-11-21	2006-11-22	악수수질개선 건의
59	51046	2006-11-16	이명훈외139인	도시과	최상대	일부해결	2006-11-23	2006-11-23	부대사격장 소음 건의
60	51293	2006-11-17	양주덕정주공3단지동	민생활지원	김소연	해결	2006-11-24	2006-11-23	백혈병어린이들이름기 바자회유원 명칭사용 협조요청
61	52923	2006-11-27	양주프라자2차관리사	건축과	이주형	해결	2006-12-04	2006-12-01	양주프라자 공유부분 불법훼손 원상복구요청
62	53155	2006-11-28	송철호외16인	건축과	박채홍	해결	2006-12-05	2006-12-06	불법건축물 관련 질의
63	55143	2006-12-08	신기창외78인	공원녹지과	이미지	해결	2006-12-15	2006-12-20	건축물대장 매매금지조항 정정요청
64	56972	2006-12-18	남정하외30인	도시과	정해업	해결	2006-12-26	2006-12-27	도시계획 변경 건의
65	1200	2007-01-03	가야써니빌5차아파트	산업경제과	배병준	해결	2007-01-11	2007-01-08	가스탱크 설치 여부 확인요청
66	2180	2007-01-09	고순희외35인	산업경제과	배병준	해결	2007-02-01	2007-01-26	도시가스 공사 요청
67	2530	2007-01-10	양주시옥정지구주민대	도시과	이영일	이첩	2007-01-17	2007-01-15	옥정택지개발지구 주민대책위원회 요구사항
68	4871	2007-01-22	열병합발전소이전추진	도시과	이영일	해결	2007-01-29	2007-01-23	주민설명회 개최목적 명시및 일시 조정요구
69	5302	2007-01-23	최연실외10인	산업경제과	배병준	해결	2007-01-30	2007-01-26	도시가스공급 요청
70	6590	2007-01-29	이재항외58인	교통과	황봉수	해결	2007-02-05	2007-02-01	마을버스 증설요청
71	7242	2007-01-31	강세묵(흥죽리주민대	산업경제과	이용배	해결	2007-02-07	2007-02-07	산업단지 추진 관련자료 요청
72	8650	2007-02-07	유승용외56인	도로과	박희정	이첩	2007-02-14	2007-02-20	장흥관광지 대형트럭 노선변경 요청

2006년~2007년 다수인관련 민원 접수 및 처리현황

연번	접수번호	접수일시	청인성명법인/사업자	처리과	담당자	처리구분	처리기한	처리일시	민원요지
73	8882	2007-02-08	김창호외4인	도시과	이영일	해결	2007-02-15	2007-02-09	열병합발전소 관련 시장님 면담요청
74	10395	2007-02-15	강내윤 외 461	도로과	이상덕	이첩	2007-02-24	2007-02-16	마전-삼송간 도로구간(지방도360호)관련
75	12007	2007-02-26	김영관(덕정주공입주)	건축과	박준경	해결	2007-03-06	2007-03-06	임대주택 준쟁조정위원회 구성에 관한 질의
76	12009	2007-02-26	이우진외59인	산업경제과	나태인	불가	2007-03-06	2007-03-07	공장설립 취소요청
77	12213	2007-02-27	이병준외30인	도로과	김용진	해결	2007-03-07	2007-03-04	도시계획도로계획 수정요청
78	16204	2007-03-13	지영린외226인	산업경제과	배병준	해결	2007-03-20	2007-03-20	가스충전소 설치허가 취소요청
79	16709	2007-03-15	양주자이6단지입주자	사회복지과	최성필	해결	2007-03-22	2007-03-20	납골당 설치허부 답변요청
80	17416	2007-03-19	이웅남외56인	회계과	김금련	해결	2007-03-26	2007-03-23	백석파출소 이전요청
81	17764	2007-03-21	양주자이7단지아파트	환경보호과	김인래	해결	2007-03-28	2007-03-29	환경유해시설 이전요청
82	17939	2007-03-21	GS양주자이3단지아파트	생활민원과	김민정	해결	2007-03-28	2007-03-27	무인발급기 설치요청
83	19019	2007-03-28	임명우외 96인	사회복지과	최성필	해결	2007-04-04	2007-04-02	중증요지설치 허가 검토요청
84	20037	2007-04-03	은현면 주민일동(원대	환경자원과	주성태	해결	2007-04-10	2007-04-11	양주권자원회수시설 적기준공 건의요청
85	20560	2007-04-05	윤병준외83인	도로과	권오배	해결	2007-04-12	2007-04-12	회암-옥정간 도로확포장공사 재공사요청
86	21578	2007-04-11	대방노블랜드아파트	환경보호과	김인래	해결	2007-04-18	2007-04-17	대형차량 소음공해 단속요청
87	22993	2007-04-16	GS양주자이 3단지아	환경보호과	김인래	해결	2007-04-23	2007-04-23	파지압축장 관련 담당과장 면담요청
88	25184	2007-04-27	한진희외35인	공원녹지과	김진삼	해결	2007-05-04	2007-05-17	
89	27355	2007-05-08	김옥기외81인	건설과	장금춘	해결	2007-05-15	2007-05-14	지하수이용부담금 징수 유예요청
90	29802	2007-05-17	양주현대@ 입주민	건축과	구종서	해결	2007-05-25	2007-05-22	덕계역사주변 폐공장 건물철거 요청
91	30557	2007-05-21	대한불교조계종백화암	도로과	한지현	해결	2007-05-29	2007-05-23	백화암입구 신호등 설치건의
92	31138	2007-05-22	한병욱외12인	도로과	이상덕	해결	2007-05-30	2007-05-29	홍죽-연곡간 도로확포장공사관련 배수처리시설 조치요청
93	33261	2007-05-31	양주푸르지오아파트	건축과	박준경	해결	2007-06-08	2007-06-05	통학버스운영관련 협조요청

2007 行政事務監査 要求資料

해당실과	생활민원과	요구의원	이종호
------	-------	------	-----

제 목	3-3-3 생활민원 접수 및 처리내역
-----	----------------------

□ 접수내역

(2007.1.1.~ 5.31.)

구분		처리운영실태			평 일			휴일 또는 공휴일		
		계	주간	야간	계	주간	야간	계	주간	야간
계		181	170	11	139	130	9	42	40	2
도 로 분 야		25	25	-	16	16	-	9	9	-
환 경 분 야	소 계	59	50	9	45	38	7	14	12	2
	환경보호	19	10	9	9	2	7	10	8	2
	환경자원	40	40	-	36	36	-	4	4	-
교 통 분 야		7	7	-	1	1	-	6	6	-
농축산 분야		3	3	-	3	3	-	-	-	-
상수도 분야		81	79	2	72	70	2	9	9	-
하수도 분야		4	4	-	-	-	-	4	4	-
기타 분야		2	2	-	2	2	-	-	-	-

□ 처리내역

구분	신고건수	처리완료				추진중	비고
		계	즉시	3일 이내	기간소요		
합 계	181	181	134	41	6	0	
도 로 분 야	25	25	17	6	2	0	
환 경 분 야	계	59	59	47	11	1	0
	환경보호	19	19	19	-	-	-
	환경자원	40	40	28	11	1	0
교 통 분 야	7	7	5	2	-		
농축산 분야	3	3	2	1	-	-	
상수도 분야	81	81	61	19	1		
하수도 분야	4	4	2	2	-	-	
기타 분야	2	2	-	-	2		

2007 行政事務監査 要求資料

해당실과	생활민원과	요구위원	이종호
------	-------	------	-----

제 목	민원사전심사 청구제 접수 및 처리내역
-----	----------------------

☐ 사전심사 접수 및 처리내역

(2007.1.1.~ 5.31.)

구 분	접 수	처리결과			처리중	비 고
		계	가능	불 가		
계	10	8	7	1	2	
개발행위허가	5	5	5	-	-	
산지전용허가	3	1	1	-	2	
건축허가	2	2	1	1	-	
농지전용허가	-	-	-	-	-	
공장설립승인	-	-	-	-	-	

☐ 군협의 민원 사전협의

(2007.4.16.~ 5.31.)

구 분	접수건수	협 의 결 과					협의중	비 고
		계	동의	조건부 동 의	부동의	취하		
군협의	58	21	13	3	3	2	37	

2007년 군 협 의 대 장

접 수 번 호	민원명	신청인	위 치					신청목적	관 할 부 대	발신일	회신일	회신 기간	결 과	부동의 사 유	비고
			읍,면,동	리	지 번	면적(m²)	높이(m)								
7212	건축허가	방성2리 마을회	백석	방성	85-10	169	14.1	노인정및 마을회관	65사	07.4.11	07.5.22		동의		
7678	건축허가	(주)금성테크	광적	덕도	783-1외1	10,002	11.3	공장신축	65사	07.4.17					
7649	건축허가	심수보	광적	효촌	559-5	694	7	농가주택	65사	07.4.17	07.5.22		조건부 동의		
7680	건축허가	변옥분 외2인	장흥	삼상	403	1,048	7.4	창고	30사	07.4.17	07.5.9		취하		
7685	건축허가	김현모	광적	가남	375-5	1,184	9.9	근생(사무소)	65사	07.4.17					
7757	건축허가	조순연	은현	봉암	279	876	9.2	주택	65사	07.4.19					
7758	건축허가	김종렬	광적	가남	704-9외2	608	14.2	노유자시설	65사	07.4.19	07.5.22		조건부 동의		
7759	건축허가	문화산업 이주섭	남	경신	179외 4	12,905	7.5	창고	65사	07.4.19	07.5.25		동의		
7760	건축허가	(주)성림교 구 류종하	광적	비암	산72	9,547	7.9	공장신축	72사	07.4.19	07.5.11		동의		
7891	건축허가	범창종합실 업(주)이화순	광적	덕도	238-7외2	5,624	6	공장증축	65사	07.4.20	07.5.9		동의		
8095	건축허가	최동원	광적	가남	836-1	813.4	6	창고	65사	07.4.24					
8096	공장설립	신철성	은현	도하	산66-9	4,631	6	공장부지	65사	07.4.24	07.5.22		부동의	부대작전에 영향	
8147	건축허가	장순천	장흥	교현	345	217	6.4	창고	60사	07.4.24					
8101	건축허가	손광수	광사		604-8	530	7.6	주택	2군수	07.4.24			취하		
8327	건축허가	조남송	백석	홍죽	233-2	2,994	6	근생(소매점)	72사	07.4.25	07. 6. 7		동 의		
8253	건축허가	김정동	장흥	삼상	23-1	330	7	주택	30사	07.4.25					
8254	건축허가	이주섭	남	경신	179-5외1	5,125	8.3	공장증축	65사	07.4.26	07.5.22		동의		
8413	건축허가	성열훈	광적	가남	263	2,620	7.2	축분장 증축	65사	07.4.26	07.5.25		조건부 동의		
8412	건축허가	(주)피엘피	광적	석우	694-5	5,531	10.4	공장증축	65사	07.4.26	07.5.22		동의		
8452	건축허가	오정석	장흥	일영	572-9	605	6.2	농업용창고	30사	07.4.27					
8633	건축허가	권태웅	은현	하패	948-2	350	9.5	농가주택	65사	07.5. 1	07.5.25		동의		
8634	건축허가	현영복	장흥	삼상	232-2외1	625	4	주택증축	60사	07.5. 1					
8761	건축허가	이호량	은현	봉암	359-3	1,413	8.8	사무소신축	65사	07.5. 1					
8762	건축허가	정태순	남	상수	646-2	3,791	7.9	창고증축	65사	07.5. 1					
8887	행위허가	서순자	장흥	삼상	산71-6	3,651	0	과수원부지	60사	07.5. 3					
8888	행위허가	박혁성	장흥	삼상	산14-1	4,900	0	과수원부지	60사	07.5. 3					
8889	개발행위	박정삼	은현	도하	269-3	1,648	7	창고신축	65사	07.5. 3					
8918	건축허가	유인해	은현	선암	345-3	2,109	7.9	공장개축	65사	07.5. 3	07.5.31		동의		
9137	개발행위	이상원	광적	우고	652-9	626	6.6	주택개축	72사	07.5. 7	07.5.25		동의		
9138	건축허가	권홍집	광적	덕도	724외 7	2,660	11.1	공장증축	65사	07.5. 8					
9159	건축허가	이용진	광적	효촌	411	3,117	7.3	공장신축	65사	07.5. 8	07.5.31		부동의	탄약고인접	
9161	건축허가	(주)대양물산 고향섭	광적	효촌	114-8	11,085	6	가설건축물	65사	07.5. 8	07.5.31		동의		
9163	건축허가	(주)애니테크	남	상수	9-2	7,309	6.2	가설건축물	65사	07.5. 8	07.5.31		동의		
9270	개발행위	서윤순	남	선암	210-1	995	4.5	근생(소매점)	65사	07.5. 8	07.5.31		부동의	시격제한등	
9398	행위허가	최병하	장흥	삼상	213-1	198	6.5	농업용창고	60사	07. 5. 10					
9399	건축허가	강성현	은현	하패	3-1	500	7.7	소매점및주택	73사	07. 5. 10					
9628	건축허가	손광수	광사		604-8	530	7.6	주택	2군수	07.5.11	07.6. 4		동의		
9765	건축허가	서민식	광적	효촌	573-7외1	3,306	7.5	축사	65사	07.5.14					
10020	건축허가	용이실업 김용문	남	입암	362외 1	8,766	11	공장신축	65사	07. 5. 17					
10021	건축허가	최한주	광적	석우	526-21	700	5.5	창고증축	65사	07. 5. 17					

2007년 군 협 의 대 장

번	접 수 번 호	민원명	신청인	- 위 치					신청목적	관 할 부 대	발신일	회신일	회신 기간	결 과	부동의 사 유
				읍,면,동	리	지 번	면적(㎡)	높이(m)							
1	10022	건축허가	이면학	남	상수	338-4외1	1,571	6	근생(음식점)	65사	07. 5. 17				
2	10024	건축허가	(주)와이제이 고종현	은현	하패	1080외2	7,490	10	발전시설부지	65사	07. 5. 17				
3	10026	건축허가	김재열	광적	우고	477-5	2,983	8.0	축사증축	72사	07. 5. 17				
4	10044	건축허가	김선태	광적	효촌	248외3	6,860	6.0	축사증축	65사	07. 5. 17				
5	10043	건축허가	하나기계(주)	은현	용암	138-2	7,544	10.15	창고증축	73사	07. 5. 17				
6	10271	개발행위	김완수	광적	비암	80-2외2	2,998	6.0	축사(양계장)	72사	07. 5. 21				
7	10272	건축허가	김용운	광적	덕도	824-1	110	5.0	주택	65사	07. 5. 22				
8	10428	산지전용	고찬기	남	상수	산7-1	1,100	11.4	근생(소매점)	65사	07.5.23				
9	10429	건축허가	임현식	장흥	부곡	585-2외2	2,194	6.9	주택	3군수	07.5.23				
0	10430	행위허가	이강성	장흥	삼상	237-1	330	7.875	주택	60사	07.5.23				
1	10474	산지전용	조현미	남	매곡	185-1	1,855	6.6	어린이집	65사	07.5.23				
2	10475	건축허가	백승욱	남	상수	665-6	991.8	12.2	가설건축물	65사	07.5.23				
3	10489	건축허가	배현수	은현	운암	13-11 외1	1,664	7.1	가설건축물	65사	07.5.23				
4	10503	산지전용	김현화 외3	은현	봉암	산42	4,382	4.0	축사	65사	07.5.23				
5	10562	건축허가	조명호	장흥	부곡	574-9	295	8.45	단독주택	3군수	07. 5.25				
6	10563	개발행위	안영익	광적	덕도	179-3	596	10.2	근생(소매점)	65사	07. 5.25				
7	10867	개발행위	박봉원	남	구암	192-3외1	910	7.5	농가주택	65사	07.5.29				
8	10866	개발행위	신승철	백석	방성	86-3외13	245.29	9.5	주유소	65사	07.5.29				

사전심사청구서 처리부

[illegible]

2007 行政事務監査 要求資料

해당실과	생활민원과	요구의원	이종호
제 목	토지거래계약허가 내역(허가,취하,불허가 등)		

☐ 토지거래계약허가제 개요

- 지정기간 : 2002. 11. 20. ~ 2008. 5. 30.
- 지정지역 : 도시지역 중 주거, 상업, 공업지역을 제외한 전지역 (99%지정)
- 대상면적 :
 - 도시계획구역 내 녹지지역 : 100㎡초과
 - 도시계획구역 밖 : 농지 (500㎡초과), 임야 (1,000㎡초과), 기타(250㎡초과)
- 처리기한 : 법정처리기한 15일(12일 이내로 3일 단축 처리)

☐ 토지거래계약허가 내역(2007년 5월말 현재)

- 접 수 : 618건
- 허 가 : 493건
- 취 하 : 80건
- 불허가 : 1건
- 취 소 : 16건
- 진행중 : 28건

* 내역은 붙인 자료 참조

2007년도 토지거래계약허가신청 처리 내역 (진행중)

[illegible]

2007 行政事務監査 要求資料

해당실과	생활민원과	요구위원	이종호
------	-------	------	-----

제 목	국제결혼(외국인 배우자) 가구 현황
-----	---------------------

☐ 국적 취득자

○ 읍면동별 현황

(2007.5.31. 현재)

구분	계	백석읍	은현면	남 면	광적면	장흥면	양주1동	양주2동	회천1동	회천2동	회천3동	회천4동
인원	314	43	18	12	36	15	8	35	10	84	36	17
남/여	34/280	2/41	5/13	3/9	4/32	3/12	0/8	4/31	2/8	6/78	3/33	2/15
자녀수	305	44	24	6	38	10	8	39	7	80	35	14

※ 결혼으로 외국국적을 포기하고, 한국국적을 취득한 자

○ 국적별 현황

구분	계	중국	필리핀	몽골	미국	방글라데시	베트남	에과도르	일본	기타
인원	314	265	27	2	1	2	1	1	1	14

☐ 국적 미 취득자

○ 읍면동별 현황

(2007.5.31. 현재)

구분	계	백석읍	은현면	남 면	광적면	장흥면	양주1동	양주2동	회천1동	회천2동	회천3동	회천4동
인원	209	32	15	14	18	6	18	19	13	31	26	17
남/여	40/169	7/25	3/12	2/12	4/14	2/4	2/16	5/14	4/9	6/25	4/22	1/16

※ 한국인과 혼인하였으나 외국국적 보유자

○ 국적별 현황

구분	계	한국계 중국인	중국	타이	일본	필리핀	방글라데시	몽골	미국	파키스탄	기타
인원	209	91	58	10	15	8	8	4	3	2	10

【세 무 과】

1. 지방세 징수실적(최근5년간/세목별) ※ 징수율 표시 — (박종식위원)
2. 종부세 대상자 (6억이상) 명단 ----- (이종호 위원)
3. 표준지 공시지가 상승률에 따른 세액 증가 예상액 --- (이종호 위원)

2007 行政事務監査 要求資料

해당실과	세무과	요구위원	박종식
제 목	지방세 징수 실적 (최근 5년간/세목별) ※ 징수율 표시		

□ 지방세 징수 실적 (최근 5년간 2002~2006년/세목별)

2006년 (단위 : 백만원)

세 목	2006년 목표액 (A)	2006년 부과징수실적			2006년 목표대비율 (C/A)	비 고
		부과액(B)	징수액(C)	징수율(C/B)		
총 계	137,672	147,870	137,234	92.8	99.7	
도 세 계	85,859	87,414	84,549	96.7	98.5	
취 득 세	35,560	34,140	33,494	98.1	94.2	
등 록 세	33,432	32,394	32,374	99.9	96.8	
면 허 세	210	200	183	91.5	87.1	
레 저 세	-	-	-	-	-	
공동시설세	1,744	1,917	1,787	93.2	102.5	
지역개발세	32	66	36	54.5	112.5	
지방교육세	14,063	16,305	15,813	97.0	112.4	
과년도도세	818	2,392	862	36.0	105.4	
시 세 계	51,813	60,456	52,685	87.1	101.7	
주 민 세	10,796	12,713	11,169	87.9	103.5	
재 산 세	14,184	14,795	14,182	95.9	100.0	
자 동 차세	6,904	8,394	7,105	84.6	102.9	
주 행 세	5,369	5,498	5,498	100.0	102.4	
도 축 세	-	-	-	-	-	
담배소비세	10,821	10,815	10,815	100.0	99.9	
도시계획세	1,360	1,425	1,345	94.4	98.9	
사 업 소세	1,379	1,568	1,500	95.7	108.8	
과년도시세	1,000	5,248	1,071	20.4	107.1	

2005년

(단위 : 백만원)

세 목	2005년 목표액 (A)	2005년 부과징수실적			2005년 목표대비율 (C/A)	비 고
		부과액(B)	징수액(C)	징수율(C/B)		
총 계	140,439	136,266	126,322	92.7	89.9	

등 록 세	43,606	30,997	30,960	99.9	71	
면 허 세	256	204	190	93.1	74.2	
레 저 세	-	-	-	-	-	
공동시설세	2,031	1,586	1,452	91.6	71.5	
지역개발세	26	31	31	100.0	119.2	
지방교육세	12,919	14,455	14,042	97.1	108.7	
과년도도세	845	2,621	770	29.4	91.1	
시 세 계	42,995	49,947	43,328	86.7	100.8	
주 민 세	9,902	11,330	10,053	88.7	101.5	
재 산 세	9,900	10,472	9,920	94.7	100.2	
자 동 차세	5,870	7,094	6,042	85.2	102.9	
주 행 세	3,936	4,074	4,074	100.0	103.5	
도 축 세	-	-	-	-	-	
담배소비세	10,146	9,897	9,897	100.0	97.5	
도시계획세	862	978	909	92.9	105.5	
사 업 소세	1,379	1,393	1,285	92.2	93.2	
과년도시세	1,000	4,709	1,148	24.4	114.8	

2004년

(단위 : 백만원)

세 목	2004년 목표액 (A)	2004년 부과징수실적			2004년 목표대비율 (C/A)	비 고
		부과액(B)	징수액(C)	징수율(C/B)		
총 계	98,734	113,072	103,999	92.0	105.3	
도 세 계	60,497	66,868	63,774	95.4	105.4	
취 득 세	19,000	22,465	21,694	96.6	114.2	
등 록 세	26,000	26,763	26,652	99.6	102.5	
면 허 세	145	215	200	93.0	137.9	
레 저 세	-	-	-	-	-	
공동시설세	1,500	1,694	1,560	92.1	104.0	
지역개발세	22	32	25	78.1	113.6	
지방교육세	13,000	13,183	12,844	97.4	98.8	
과년도도세	830	2,516	799	31.8	96.3	
시 세 계	38,237	46,204	40,225	87.1	105.2	
주 민 세	8,560	9,666	8,931	92.4	104.3	
재 산 세	2,991	3,324	3,097	93.2	103.5	
자 동 차세	5,840	6,483	5,668	87.4	97.1	
농업소득세	2	1	1	100.0	50.0	
주 행 세	3,039	3,201	3,201	100.0	105.3	
도 축 세	-	-	-	-	-	
담배소비세	8,875	9,675	9,675	100.0	109.0	
종합토지세	5,869	6,968	6,636	95.2	113.1	
도시계획세	780	846	788	93.1	101.0	
사 업 소세	1,281	1,278	1,223	95.7	95.5	
과년도시세	1,000	4,762	1,005	21.1	100.5	

2003년

(단위 : 백만원)

세 목	2003년 목표액 (A)	2003년 부과징수실적			2003년 목표대비율 (C/A)	비 고
		부과액(B)	징수액(C)	징수율(C/B)		
총 계	90,412	99,046	89,940	90.8	99.5	
도 세 계	55,620	57,995	55,200	95.2	99.2	
취 득 세	18,000	19,522	18,655	95.6	103.6	
등 록 세	24,000	23,381	23,060	98.6	96.1	
면 허 세	100	161	149	92.5	149.0	
레 저 세	-	-	-	-	-	
공동시설세	1,000	1,464	1,373	93.8	137.3	
지역개발세	20	60	26	43.3	130.0	
지방교육세	12,000	11,409	11,069	97.0	92.2	
과년도도세	500	1,998	868	43.4	173.6	
시 세 계	34,792	41,051	34,740	84.6	99.9	
주 민 세	7,484	8,489	7,459	87.9	99.7	
재 산 세	2,697	2,901	2,738	94.4	101.5	
자 동 차세	5,554	6,230	5,509	88.4	99.2	
농업소득세	2	2	2	100.0	100.0	
주 행 세	2,761	2,722	2,722	100.0	98.6	
도 축 세	-	-	-	-	-	
담배소비세	8,710	8,494	8,494	100.0	97.5	
종합토지세	4,822	5,145	4,983	96.9	103.3	
도시계획세	676	717	688	96.0	101.8	
사 업 소세	1,186	1,251	1,198	95.8	101.0	
과년도시세	900	5,100	947	18.6	105.2	

2002년

(단위 : 백만원)

세 목	2002년 목표액 (A)	2002년 부과징수실적			2002년 목표대비율 (C/A)	비 고
		부과액(B)	징수액(C)	징수율(C/B)		
총 계	75,077	94,964	86,531	91.1	115.3	
도 세 계	43,868	57,094	54,574	95.6	124.4	
취 득 세	14,728	18,328	17,581	95.9	119.4	
등 록 세	19,516	23,857	23,947	100.4	122.7	
면 허 세	120	129	118	91.5	98.3	
레 저 세	-	-	-	-	-	
공동시설세	900	1,268	1,187	93.6	131.9	
지역개발세	20	24	22	91.7	110.0	
지방교육세	7,759	10,915	10,685	97.9	137.7	
과년도도세	825	2,573	1,034	40.2	125.3	
시 세 계	31,209	37,870	31,957	84.4	102.4	
주 민 세	6,563	7,822	6,619	84.6	100.9	
재 산 세	2,448	2,612	2,475	94.8	101.1	
자 동 차세	5,474	6,020	5,470	90.9	99.9	
농업소득세	4	4	4	100.0	100.0	
주 행 세	2,300	2,362	2,361	100.0	102.7	
도 축 세	-	-	-	-	-	
담배소비세	7,700	8,164	8,164	100.0	106.0	
종합토지세	4,196	4,490	4,252	94.7	101.3	
도시계획세	563	596	578	97.0	102.7	
사 업 소세	1,100	1,126	1,074	95.4	97.6	
과년도시세	861	4,674	960	20.5	111.5	

2007 行政事務監査 要求資料

해당실과	세무과	요구위원	이종호
제 목	종부세 대상자 (6억이상) 명단		

□ 종부세 대상자 (6억이상 명단)

순 위	성 명	개별주택가격	산정 대지면적	건축 연면적	건물 구조	주택 용도	소재지
1	김희순	2,130,000,000	8,257.00	385.23	철근	단독	백석읍 복지리 384-8
2	엄정근	1,270,000,000	7,429.00	260.2	철근	단독	장흥면 석현리 415
3	이철안,이철호,이철희	891,000,000	1,814.90	455.54	철골	단독	덕계동 406-11
4	김문화	760,000,000	2,281.00	136.1	목조	단독	덕계동 72
5	서현, 신수복	735,000,000	2,314.00	60.26	목조	단독	광적면 광석리 226
6	김인영	700,000,000	2,026.00	123.33	연와	단독	장흥면 교현리 288-1
7	김성찬, 김성수	687,000,000	2,202.00	174.49	블록	단독	장흥면 삼상리 306-1
8	안동김씨승지공파종중, 신이철, 김기훈	674,000,000	2,120.55	81.06	블록	단독	광적면 광석리 264
9	이봉배	661,000,000	1,040.00	189.3	블록	단독	백석읍 방성리 5-13
10	김항균	643,000,000	2,492.20	103	블록	단독	장흥면 삼상리 392-5
11	해주오씨정무공벽천당파, 오한근	603,000,000	1,778.00	73.92	목조	단독	장흥면 석현리 39

*위 자료는 양주시 관내 1주택가격이 6억이상인 주택현황이며, 비과세 주택은 제외됨.
종합부동산세는 세대별, 전국합산을 기준으로 하며, 전국과세자료는 국세청에서 총괄함.

2007 行政事務監査 要求資料

해당실과	세무과	요구위원	이종호
------	-----	------	-----

제 목	표준지 공시지가 상승률에 따른 세액 증가 예상액
-----	----------------------------

☐ 공시지가 상승에 따른 세액 증가 예상액

○ 2007년도 1.1 기준 개별공시지가 결정·공시

- 결정·공시일 : 2007. 5. 31.
- 대상토지 : 128,768필지
- 상승률 : 18.4%

○ 2007년도 토지분 재산세 부과 예상액 분석

- 토지분 재산세액 산출방식 = 개별공시지가 × 면적 × 적용율 × 세율
- 2007년 적용비율 인상 : 55% (2006년) ⇨ 60%
- 2007년 부과 예상액 : 13,771백만원

○ 2007년 부과 예상액 분석 현황

(단위: %, 백만원)

구 분	2007년 부과 예상액	2006년 부과액	예상 상승율
토지분 재산세	13,771	10,454	31.7

※ 07.6.5. 예비 부과(시뮬레이션) 현황이며, 미정비 자료(소유권 이전 등), 공시지가 미산정(토지분할, 등록전환 등)에 의한 오차가 있을 수 있음.

○ 2006년 대비 2007년 세수 상승요인

- 2007년 공시지가 상승
- 적용율의 상승 (55% → 60%)
- 토지의 변동에 따른 과세유형(세율) 변경

【회 계 과】

1. 세입세출외현금 보관내역(작성일 현재) —————(박종식 위원)
2. 2006년도 월별 사업예산 집행현황(1천만원이상) —————(박종식위원)
3. 복식부기 시행에 따른 자산조사(유·무형 내역) ————— (이종호 위원)

2007 行政事務監査 要求資料

해당실과	회계과	요구위원	박종식
제 목	세입세출외현금 보관내역		
<div> <input type="checkbox"/> 세입세출외현금 보관내역 </div> <div> - 별첨참조 </div>			

세입세출외현금현황(기준일 2007.6.7)

연번	분류명	적요	금액	납입일	납입자(채주)
합계			850,038,746		
1	기여금	2006년 이월	32,890	2006.12.29	이월
2	기여금	기여금	649,310	2007.05.18	양주시
3	국민연금	국민연금	6,899,750	2007.05.18	김주연외
4	국민연금(공공근로사업)	공공근로자 고용보험료	3,028,050	2007.06.04	김성진외
5	건강보험료	건강보험료	61,071,097	2007.05.18	백윤기외
6	건강보험료 (공공근로사업)	공공근로자 건강보험료	1,620,230	2007.06.04	김성진외
7	고용보험료	2006년이월: 산림병해충 예찰조사원	6,690	2006.12.20	이월:성화용
8	고용보험료	2006년이월: 산림병해충 예찰조사원	5,350	2006.12.20	이월:성화용
9	고용보험료	건설과-고용보험료	37,140	2007.03.30	정두니
10	고용보험료 (공공근로사업)	공공근로자 고용보험료	1,233,300	2007.06.04	김성진외
11	소득세, 주민세	소득세, 주민세	99,815,170	2007.05.18	백윤기외
12	소득세(기타소득세)	기타소득세	664,640	2007.06.07	이경옥외
13	잡수입 (문화체육담당관실)	이월(04.4.22 장악원천문대진입 도로토지매입대행사업비)	487,800	2004.04.22	이월
14	잡수입(총무과)	이월(04.4.6선거인명부 사본비용)	410	2004.04.06	목요상
15	잡수입(총무과)	2006년 이월(05.7.21 지방5급 일반승진 시험 위탁금잔액 반납)	75,000	2005.07.21	도송금
16	잡수입(사회복지과)	이월금(2002.1.30 한국보육원 감사지적 사항)	20,577,060	2002.01.30	한국보육원
17	잡수입(농축산과)	이월(03.1.29 국도대체우회도로편입공사암반관정손실보상)	321,060	2003.01.29	서울지방 국토관리청
18	잡수입(농축산과)	이월금(2006.3.14 3/14일-8/21일남연구암도시계획도로암반관정)	4,489,000	2006.03.14	도시과
19	잡수입(농축산과)	의정부시계-광사동간 도로공사 관정보상금	40,000,000	2006.02.23	도로행정담당
20	잡수입(농축산과)	대형관정 보상금 지급 잔액	4,078,960	2007.05.04	양주시 일반회계
21	잡수입(도시과)	이월금(03.5.12 국도건설지장물보상금 회단외2건)	3,302,000	2003.05.12	서울지방국토관리청
22	잡수입(도로과)	이월금(05.11.14 도비재배정토지환매 대금:운암리44-5)	90,300,000	2005.11.14	금녕김씨 천보공파
23	잡수입(도로과)	윤봉혁 토지환매대금	21,645,000	2007.03.14	윤봉혁
24	잡수입(교통행정과)	이월금(03.5.12 국도건설지장물보상금 버스승강장)	1,250,000	2003.05.12	서울지방 국토관리청
25	잡수입(사업소,읍면동)	이월금(2006.6.2 감사지적분-산업안전 보건관리비 미사용분 반납)	289,950	2006.06.02	(주)동보이엔지
26	잡수입(사업소,읍면동)	이월금(2006.6.2 감사지적분-산업재해 보험료 과다지급분 반납)	276,300	2006.06.02	유경건설 (김성래)

연번	분류명	적요	금액	납입일	납입자(채주)
27	잡수입(사업소, 읍면동)	이월금(2006.6.2 감사지적분-2000년도 자녀학비보조수당 반납)	684,900	2006.06.02	조남순
28	잡수입(사업소, 읍면동)	이월금(2006.6.2 감사지적분-2000년도 재택전자요금 반납)	4,370	2006.06.02	양주1동
29	잡수입(사업소, 읍면동)	이월금(2006.6.2 감사지적분-2003년도 상반기 예금이자 반납)	1,250	2006.06.02	양주1동
30	잡수입(사업소, 읍면동)	이월금(2006.6.2 감사지적분-2004년도 상반기 예금이자 반납)	640	2006.06.02	양주1동
31	잡수입(사업소, 읍면동)	이월금(2006.6.2 감사지적분-기타 반납)	21,230	2006.06.02	양주1동
32	잡수입 (주민생활지원과)	도송금	50,000,000	2006.12.29	도송금
33	잡수입 (주민생활지원과)	자활후견기관 중사가 복지수당지원 반납	81,660	2007.03.23	김현배
34	이자수입 (세입세출외현금)	이월금(02.11.27 환매채W1,500,000,000 운영이자)	10,697,830	2002.11.27	세입세출외현금
35	이자수입 (세입세출외현금)	이월금(02.12.4 복구예치금 W42,129,000 운영이자)	79,640	2002.12.04	세입세출외현금
36	이자수입 (세입세출외현금)	이월금(02.12.11 환매채 W100,000,000 운영이자)	2,163,080	2002.12.11	세입세출외현금
37	이자수입 (세입세출외현금)	이월금(03.1.22 복구예치금 W1,450,000 운영이자)	66,970	2003.01.22	세입세출외현금
38	이자수입 (세입세출외현금)	이월금(03.2.17 환매채 W100,000,000 운영이자)	2,568,280	2003.02.17	세입세출외현금
39	이자수입 (세입세출외현금)	이월금(03.2.24 환매채 W10,527,000 운영이자)	858,020	2003.02.24	세입세출외현금
40	이자수입 (세입세출외현금)	이월금(03.3.6 복구예치금 W3,526,790 중도해지이자)	2,700	2003.03.06	세입세출외 현금
41	이자수입 (세입세출외현금)	이월금(03.3.27 환매채W100,000,000 운영이자)	326,020	2003.03.27	세입세출외현금
42	이자수입 (세입세출외현금)	이월금(03.4.3 환매채 W1,100,000,000 운영이자)	3,849,890	2003.04.03	세입세출외현금
43	이자수입 (세입세출외현금)	이월금(03.4.10 복구예치금 W340,000 중도해지이자)	2,515	2003.04.10	세입세출외현금
44	이자수입 (세입세출외현금)	이월금(03.6.12 환매채 W100,000,000 운영이자)	507,670	2003.06.12	세입세출외현금
45	이자수입 (세입세출외현금)	이월금(03.6.19 임산물국취허가 W289,000원에 대한 이자)	2,750	2003.06.19	세입세출외현금
46	이자수입 (세입세출외현금)	이월금(03.6.30 상반기공금예금이자)	2,527,640	2003.06.30	세입세출외현금
47	이자수입 (세입세출외현금)	이월금(03.7.18 복구예치금 W6,923,000 운영이자)	296,830	2003.07.18	오근량
48	이자수입 (세입세출외현금)	이월금(03.7.22 환매채 W500,000,000 운영이자)	1,528,750	2003.07.22	세입세출외현금
49	이자수입 (세입세출외현금)	이월금(03.8.12 환매채 W500,000,000 운영이자)	28,760	2003.08.12	세입세출외현금
50	이자수입 (세입세출외현금)	이월금(03.8.22 환매채 W650,000,000 운영이자)	1,707,070	2003.08.22	세입세출외현금
51	이자수입 (세입세출외현금)	이월금(03.9.4 복구예치금 W4,434,000 운영이자)	35,470	2003.09.04	주)건남개발

연번	분류명	적요	금액	납입일	납입자(채주)
52	이자수입(세입세출외현금)	이월금(03.8.4 복구예치금 ₩4,689,000 운영이자)	37,510	2003.08.04	주)건남개발
53	이자수입(세입세출외현금)	이월금(03.9.4 복구예치금 ₩5,259,000 운영이자)	42,070	2003.09.04	주)건남개발
54	이자수입(세입세출외현금)	이월금(03.9.4 복구예치금 ₩8,522,000 운영이자)	155,030	2003.09.04	주)건남개발
55	이자수입(세입세출외현금)	이월금(03.9.4 복구예치금 ₩18,076,000 운영이자)	328,830	2003.09.04	주)건남개발
56	이자수입(세입세출외현금)	이월금(03.9.4 복구예치금 ₩31,765,000 운영이자)	254,120	2003.09.04	주)건남개발
57	이자수입(세입세출외현금)	이월금(03.9.4 복구예치금 ₩78,939,000 운영이자)	631,510	2003.09.04	주)건남개발
58	이자수입(세입세출외현금)	이월금(03.9.4 복구예치금 ₩95,626,000 운영이자)	1,739,600	2003.09.04	주)건남개발
59	이자수입(세입세출외현금)	이월금(03.9.4 복구예치금 ₩122,441,000 운영이자)	2,227,410	2003.09.04	주)건남개발
60	이자수입(세입세출외현금)	이월금(03.12.31 하반기 공공예금이자 수입)	1,428,500	2003.12.31	세입세출외현금
61	이자수입(세입세출외현금)	이월금(04.1.9 복구예치금 ₩34,430,000 운영이자)	1,643,200	2004.01.09	뉴삼익건설
62	이자수입(세입세출외현금)	이월금(04.1.9 복구예치금 ₩83,908,000 운영이자)	4,004,590	2004.01.09	주)청원건설
63	이자수입(세입세출외현금)	이월금(04.1.9 복구예치금 ₩28,685,000 운영이자)	1,369,020	2004.01.09	주)용남건설
64	이자수입(세입세출외현금)	이월금(04.1.9 복구예치금 ₩75,581,000 운영이자)	579,790	2004.01.09	주)건남개발
65	이자수입(세입세출외현금)	이월금(04.1.9 복구예치금 ₩6,003,000 운영이자)	601,280	2004.01.09	주)성아금속
66	이자수입(세입세출외현금)	이월금(04.4.1 복구예치금 ₩6,283,000 운영이자)	407,700	2004.04.01	송관용
67	이자수입(세입세출외현금)	이월금(04.4.1 복구예치금 ₩3,000,000 운영이자)	194,670	2004.04.01	포양토건 장하범
68	이자수입(세입세출외현금)	이월금(04.4.1 복구예치금 ₩2,355,000 운영이자)	152,810	2004.04.01	이운용
69	이자수입(세입세출외현금)	이월금(04.4.1 복구예치금 ₩660,000 운 영이자)	42,820	2004.04.01	극동건설 구명준
70	이자수입(세입세출외현금)	이월금(04.4.1 복구예치금 ₩609,000 운 영이자)	39,510	2004.04.01	이진성
71	이자수입(세입세출외현금)	이월금(04.4.1 복구예치금 ₩430,000 운 영이자)	24,160	2004.04.01	김광섭
72	이자수입(세입세출외현금)	이월금(04.4.1 복구예치금 ₩2,100,000 운영이자)	116,440	2004.04.01	주)신한
73	이자수입(세입세출외현금)	이월금(04.4.1 복구예치금 ₩240,000 운 영이자)	10,680	2004.04.01	구찬희
74	이자수입(세입세출외현금)	이월금(04.4.1 복구예치금 ₩7,007,000 운영이자)	259,630	2004.04.01	영산법화사 김학량
75	이자수입(세입세출외현금)	이월금(04.6.30 상반기공공예금이자)	1,511,640	2004.06.30	세입세출외현금

연번	분류명	적요	금액	납입일	납입자(채주)
76	이자수입(세입세출외현금)	이월금(04.8.27 복구예치금 ₩14,896,000 운영이자)	32,240	2004.08.27	이신재
77	이자수입(세입세출외현금)	이월금(04.8.31 환매채 ₩100,000,000 운영이자)	1,784,920	2004.08.31	세입세출외현금
78	이자수입(세입세출외현금)	이월금(04.11.5 환매채 ₩100,000,000 운영이자)	335,340	2004.11.05	세입세출외현금
79	이자수입(세입세출외현금)	이월금(04.11.10 복구예치금 ₩6,283,000 운영이자)	76,770	2004.11.10	송관용
80	이자수입(세입세출외현금)	이월금(04.11.30 복구예치금 ₩30,342,000 운영이자)	21,610	2004.11.30	이혜문의3
81	이자수입(세입세출외현금)	이월금(04.12.31 하반기공공예금이자수 입)	1,661,360	2004.12.31	세입세출외현금
82	이자수입(세입세출외현금)	이월금(05.1.18 복구예치금 ₩10,115,000 운영이자)	162,390	2005.01.18	경주정씨 양경공총장
83	이자수입(세입세출외현금)	이월금(05.2.4 복구예치금 ₩57,405,000 운영이자)	289,380	2005.02.04	김인수
84	이자수입(세입세출외현금)	이월금(05.4.20 환매채 ₩100,000,000 운영이자)	715,120	2005.04.20	세입세출외현금
85	이자수입(세입세출외현금)	이월금(05.5.2 산림복구예치금 ₩52,322,000 운영이자)	513,180	2005.05.02	원종수
86	이자수입(세입세출외현금)	이월금(05.6.30 상반기공공예금이자)	2,579,800	2005.06.30	세입세출외현금
87	이자수입(세입세출외현금)	이월금(05.7.27 환매채 ₩100,000,000 운영이자)	455,880	2005.07.27	세입세출외현금
88	이자수입(세입세출외현금)	이월금(05.10.7 복구예치금 ₩6,074,000 운영이자)	249,430	2005.10.07	임충빈
89	이자수입(세입세출외현금)	이월금(05.10.12 환매채 ₩100,000,000 운영이자)	256,420	2005.10.12	세입세출외현금
90	이자수입(세입세출외현금)	이월금(05.12.13 환매채 ₩200,000,000 운영이자)	959,840	2005.12.13	세입세출외현금
91	이자수입(세입세출외현금)	이월금(05.12.15 환매채 ₩100,000,000 운영이자)	347,670	2005.12.15	세입세출외현금
92	이자수입(세입세출외현금)	이월금(05.12.31 하반기공공예금이자)	1,175,250	2005.12.31	세입세출외현금
93	이자수입(세입세출외현금)	이월금(05.03월 예금(₩7,007,000)운영 이자:영산법화사 김학량)	386,970	2005.03.15	세입세출외현금
94	이자수입(세입세출외현금)	이월금(05.5월 환매채 ₩300,000,000 운 영이자)	2,158,500	2005.05.15	세입세출외현금
95	이자수입(세입세출외현금)	이월금(06.5.24 복구예치금₩302,050원 (99.2.3납부)예금운영이자)	63,330	2006.05.24	권혁민
96	이자수입(세입세출외현금)	이월금(06.5.24 조경식수예치금 ₩746,700원(99.2.11납부)예금이자)	156,570	2006.05.24	김혜순
97	이자수입(세입세출외현금)	이월금(06.5.24 소공원복구예치금 ₩259,270(99.3.10납부)예금이자)	54,360	2006.05.24	이용현
98	이자수입(세입세출외현금)	이월금(06.5.24 원상복구예치금 ₩650,000원(99.3.15납부)예금이자)	136,290	2006.05.24	이영호
99	이자수입(세입세출외현금)	이월금(06.5.24 원상복구예치금 ₩310,000(99.4.10납부)예금이자)	65,000	2006.05.24	노상국

연번	분류명	적요	금액	납입일	납입자(채주)
100	이자수입(세입세출외현금)	이월금(06.5.24농지복구예치금 ₩480,000(99.4.30납부)예금이자	100,640	2006.05.24	태원증권(주)
101	이자수입(세입세출외현금)	이월금(06.5.24 복구예치금 ₩300,000(99.8.23납부)예금이자	62,900	2006.05.24	주)세아
102	이자수입(세입세출외현금)	이월금(06.5.24 지하수원상복구예치금 (99.9.6납부)예금이자	131,530	2006.05.24	박경희
103	이자수입(세입세출외현금)	이월금(06.5.24 복구예치금 ₩406,670(99.9.29납부)예금이자	85,270	2006.05.24	주)푸른건설
104	이자수입(세입세출외현금)	이월금(06.5.24지하수복구예치금 ₩718,000(99.11.24납부)예금이자	150,550	2006.05.24	송강
105	이자수입(세입세출외현금)	이월금(06.5.26 원상복구예치금 ₩300,000(00.1.4납부)예금이자	62,920	2006.05.26	이영호
106	이자수입(세입세출외현금)	이월금(06.5.26사방지변상금 ₩569,320(03.3.2납부)예금이자	119,420	2006.05.26	마종환
107	이자수입(세입세출외현금)	이월금(06.5.26적지복구예치금 ₩301,000(03.3.31납부)예금이자	63,130	2006.05.26	강대기
108	이자수입(세입세출외현금)	이월금(06.5.26적지복구예치금 ₩792,000(00.8.3납부)예금이자	166,130	2006.05.26	임형진
109	이자수입(세입세출외현금)	이월금(06.5.26형질복구예치금 ₩2,479,000(01.2.12납부)예금이자	520,000	2006.05.26	권재록
110	이자수입(세입세출외현금)	이월금(06.5.26적지복구예치금 ₩4,708,000(01.3.9납부)예금이자	987,570	2006.05.26	예산송씨 소윤공파종중
111	이자수입(세입세출외현금)	이월금(06.5.26지하수원상복구예치 ₩60,000(01.3.14납부)예금이자	12,580	2006.05.26	신풍전자산업
112	이자수입(세입세출외현금)	이월금(06.5.26지하수개발복구예치 ₩80,000(01.3.14납부)예금이자	16,780	2006.05.26	신풍전자산업
113	이자수입(세입세출외현금)	이월금(06.5.26 농지전용복구예치금 예 금이자)01.4.20납부	125,850	2006.05.26	아산건설
114	이자수입(세입세출외현금)	이월금(06.5.26원상복구예치금 ₩1,262,000)00.4.22납부	264,720	2006.05.26	서울시 건설안전본부
115	이자수입(세입세출외현금)	이월금(06.5.30지하수복구예치금 ₩1,500,000예금이자)01.6.29납부	314,880	2006.05.30	이청남
116	이자수입(세입세출외현금)	이월금(06.5.30 원상복구예치금 ₩3,000,000 예금이자)02.4.9납부	176,880	2006.05.34	포양토건 (장하범)
117	이자수입(세입세출외현금)	이월금(06.5.30지하수복구예치금 ₩660,000예금이자)02.4.18납부	38,910	2006.05.38	극동건설 (구명준)
118	이자수입(세입세출외현금)	이월금(06.5.30지하수관상복구예치 ₩609,000예금이자)02.6.11납부	35,900	2006.05.42	이진성
119	이자수입(세입세출외현금)	이월금(06.5.30원상복구예치금₩430,000 예금이자)02.9.9납부	25,350	2006.05.46	김광섭
120	이자수입(세입세출외현금)	이월금(06.5.30농지타용도복구예치금 ₩2,100,000예금이자)02.7.12	123,810	2006.05.50	주)신한
121	이자수입(세입세출외현금)	이월금(06.5.30공유수면복구예치금 ₩240,000예금이자)03.1.22납부	14,150	2006.05.54	구찬희
122	이자수입(세입세출외현금)	이월금(06.5.30산림형질변경예치금 ₩11,789,000)03.8.1납부	1,127,440	2006.05.58	주)건남개발
123	이자수입(세입세출외현금)	이월금(06.5.30산림형질복구예치금 ₩1,894,000)03.8.14납부	129,310	2006.05.62	주)한국토지 신탁

연번	분류명	적요	금액	납입일	납입자(채주)
124	이자수입(세입세출외현금)	이월금(06.5.30적지복구에치금W342,000 예금이자)03.12.24납부	21,980	2006.05.66	김진혁
125	이자수입(세입세출외현금)	이월금(06.5.30지하수원상복구에치금 W560,000 이자)04.4.26납부	25,850	2006.05.70	정인호
126	이자수입(세입세출외현금)	이월금(06.5.30산지전용복구에치금 W6,669,000)04.6.29납부	307,960	2006.05.74	재)천주교서울대 교구
127	이자수입(세입세출외현금)	이월금(06.5.30산림원상복구에치금 W2,355,000)02.4.12납부	138,850	2006.05.78	이운용
128	이자수입(세입세출외현금)	이월금(06.6.30 상반기 공금예금이자수 입)	1,893,470	2006.06.30	세입세출외현금
129	이자수입(세입세출외현금)	이월금(06.7.10 환매채W50,000,000 만 기이자)	157,600	2006.07.10	세입세출외현금
130	이자수입(세입세출외현금)	이월금(06.7.14복구에치W6,669,000 예 금이자)천주교서울대교구	8,220	2006.07.14	세입세출외현금
131	이자수입(세입세출외현금)	이월금(06.7.28 환매채W250,000,000 예 금운영이자)	996,150	2006.07.28	세입세출외현금
132	이자수입(세입세출외현금)	이월금(06.8.10 환매채W500,000,000 운 영이자)	1,580,430	2006.08.10	세입세출외현금
133	이자수입(세입세출외현금)	이월금(06.9.19 환매채W150,000,000 운 영이자)	543,690	2006.09.19	세입세출외현금
134	이자수입(세입세출외현금)	이월금(06.9.25 환매채W200,000,000 운 영이자)	694,500	2006.09.25	세입세출외현금
135	이자수입(세입세출외현금)	이월금(06.9.26 환매채W100,000,000 운 영이자)	351,710	2006.09.26	세입세출외현금
136	이자수입(세입세출외현금)	이월금(06.10.9 환매채W100,000,000 운 영이자)	396,980	2006.10.09	세입세출외현금
137	이자수입(세입세출외현금)	이월금(06.12.18 환매채W300,000,000 운영이자)	1,626,420	2006.12.28	세입세출외현금
138	이자수입(세입세출외현금)	이월금(06.12.20 환매채W400,000,000 운영이자)	2,099,090	2006.12.20	세입세출외현금
139	이자수입(세입세출외현금)	이월금(06.12.27 예치금(20,374,000)운 영이자(김주하))	107,170	2006.12.27	세입세출외현금
140	이자수입(세입세출외현금)	이월금(06.12.29 환매채W50,000,000 예 금운영이자)	244,860	2006.12.29	세입세출외현금
141	이자수입(세입세출외현금)	이월금(06.12.30 하반기 공금예금이자)	759,270	2006.12.30	세입세출외현금
142	이자수입(세입세출외현금)	산지전용준공하자보수금(W2,428,000)이 자	297,950	2007.01.16	세입세출외현금
143	이자수입(세입세출외현금)	환매채(W550,000,000)운영이자	1,985,900	2007.01.19	세입세출외현금
144	이자수입(세입세출외현금)	환매채(W550,000,000)운영이자	1,698,430	2007.02.21	세입세출외현금
145	이자수입(세입세출외현금)	청소대행예치금 이자지급 원단위 절사 차액	30	2007.03.02	세입세출외현금
146	이자수입(세입세출외현금)	청소대행예치금 이자지급		2007.03.06	세입세출외현금
147	이자수입(세입세출외현금)	청소대행예치금 이자(세전)	1,305,580	2007.03.08	세입세출외현금

연번	분류명	적요	금액	납입일	납입자(채주)
148	이자수입 (세입세출외현금)	세입세출외현금 운영이자	1,635,560	2007.03.23	세입세출외현금
149	이자수입(세입세출외현금)	세입세출외현금 운영이자	1,690,100	2007.04.23	세입세출외현금
150	이자수입(세입세출외현금)	세입세출외현금 운영이자 (₩550,000,000)	1,635,560	2007.05.23	세입세출외현금
151	이자수입(세입세출외현금)	소공원복구예치금 운영이자(₩302,050)	11,880	2007.05.28	세입세출외현금
152	이자수입(세입세출외현금)	소공원복구예치금운영이자(₩259,270)	10,190	2007.05.28	세입세출외현금
153	이자수입(세입세출외현금)	원상복구예치금운영이자(₩650,000)	25,560	2007.05.28	세입세출외현금
154	이자수입(세입세출외현금)	원상복구예치금운영이자(₩310,000)	12,190	2007.05.28	세입세출외현금
155	이자수입(세입세출외현금)	농지원상복구예치금(₩480,000)	18,880	2007.05.28	세입세출외현금
156	이자수입(세입세출외현금)	복구예치금운영이자(₩300,000)	11,800	2007.05.28	세입세출외현금
157	이자수입(세입세출외현금)	지하수원상복구예치금(₩627,300)	24,670	2007.05.28	세입세출외현금
158	이자수입(세입세출외현금)	복구예치금 운영이자(₩406,670)	15,990	2007.05.28	세입세출외현금
159	이자수입(세입세출외현금)	지하수원상복구예치금운영이자 (₩718,000)	28,240	2007.05.28	세입세출외현금
160	이자수입(세입세출외현금)	원상복구예치금운영이자(₩300,000)	11,760	2007.05.28	세입세출외현금
161	이자수입(세입세출외현금)	적지복구예치금운영이자(₩301,000)	11,800	2007.05.28	세입세출외현금
162	이자수입(세입세출외현금)	원상복구예치금운영이자(₩1,262,000)	49,480	2007.05.28	세입세출외현금
163	이자수입(세입세출외현금)	적지복구예치금(₩792,000)	31,050	2007.05.28	세입세출외현금
164	이자수입(세입세출외현금)	형질변경복구예치금(₩2,479,000)	97,210	2007.05.28	세입세출외현금
165	이자수입(세입세출외현금)	사방지변상금운영이자(₩569,320)	22,320	2007.05.28	세입세출외현금
166	이자수입(세입세출외현금)	적지복구예치금운영이자(₩4,708,000)	184,610	2007.05.28	세입세출외현금
167	이자수입(세입세출외현금)	지하수개발원상복구예치금운영이자 (₩60,000)	2,350	2007.05.28	세입세출외현금
168	이자수입(세입세출외현금)	지하수개발원상복구예치금운영이자 (₩80,000)	3,130	2007.05.28	세입세출외현금
169	이자수입(세입세출외현금)	농지전용복구예치금운영이자(₩600,000)	23,520	2007.05.28	세입세출외현금
170	이자수입(세입세출외현금)	조경식수예치금운영이자(₩746,700)	29,370	2007.05.28	세입세출외현금
171	이자수입(세입세출외현금)	지하수원상복구예치금운영이자 (₩1,500,000)	58,500	2007.05.30	세입세출외현금

연번	분류명	적요	금액	납입일	납입자(채주)
172	이자수입(세입세출외현금)	원상복구에치금운영이자(₩3,000,000)	117,000	2007.05.30	세입세출외현금
173	이자수입(세입세출외현금)	산림원상복구에치금운영이자 (₩2,355,000)	91,840	2007.05.30	세입세출외현금
174	이자수입(세입세출외현금)	지하수원상복구에치금(₩660,000)	25,740	2007.05.30	세입세출외현금
175	이자수입(세입세출외현금)	지하수관상복구에치금(₩609,000)	23,750	2007.05.30	세입세출외현금
176	이자수입(세입세출외현금)	원상복구에치금운영이자(₩430,000)	16,770	2007.05.30	세입세출외현금
177	이자수입(세입세출외현금)	농지타용도일시사용복구에치금 (₩2,100,000)	81,900	2007.05.30	세입세출외현금
178	이자수입(세입세출외현금)	공유수면원상복구에치금(₩240,000)	9,360	2007.05.30	세입세출외현금
179	이자수입(세입세출외현금)	산림형질변경복구에치금(₩11,789,000)	459,770	2007.05.30	세입세출외현금
180	이자수입(세입세출외현금)	산림형질변경복구에치금(₩1,894,000)	73,860	2007.05.30	세입세출외현금
181	이자수입(세입세출외현금)	적자복구에치금운영이자(₩342,000)	13,330	2007.05.30	세입세출외현금
182	이자수입(세입세출외현금)	지하수원상복구에치금(₩560,000)	21,840	2007.05.30	세입세출외현금
183	이자수입(기타, 외)	이월금(02.7.18도로시설특별환매채 ₩1,000,000,000 운영이자)	3,205,400	2002.07.18	도로시설 특별회계
184	이자수입(기타, 외)	이월금(02.8.19 도로시설특별환매채 ₩200,000,000 운영이자)	631,220	2002.08.19	도로시설 특별회계
185	이자수입(기타, 외)	이월금(02.10.10 도로시설특별환매채 ₩200,000,000 운영이자)	1,144,100	2002.10.10	도로시설 특별회계
186	이자수입(기타, 외)	이월금(02.10.18 도로시설특별환매채 ₩100,000,000 운영이자)	611,500	2002.10.18	도로시설 특별회계
187	이자수입(기타, 외)	이월금(02.12.31 도로시설특별하반기공 금예금이자)	1,844,670	2002.12.31	도로시설 특별회계
188	이자수입(기타, 외)	이월금(03.1.6 도비재배정하반기공금예 금이자)	1,369,250	2003.01.06	도비재배정
189	이자수입(기타, 외)	이월금(03.2.26 도로시설특별환매채 ₩400,000,000 운영이자)	5,030,120	2003.02.26	도로시설 특별회계
190	이자수입(기타, 외)	이월금(03.6.30 도로시설특별상반기공 금예금이자)	1,021,110	2003.06.30	도로시설 특별회계
191	이자수입(기타, 외)	이월금(02.11.15 도로시설특별환매채 ₩100,000,000 운영이자)	749,580	2002.11.15	도로시설 특별회계
192	복구에치금	이월금(99.2.3 소공원 복구에치금)	302,050	1999.02.03	권혁민
193	복구에치금	이월금(99.2.11 조경수식수에치금)	746,700	1999.02.11	김혜순
194	복구에치금	이월금(99.3.10 소공원복구에치금)	259,270	1999.03.10	이용현
195	복구에치금	이월금(99.3.15 원상복구에치금)	650,000	1999.03.15	이영호
196	복구에치금	이월금(99.4.10 원상복구에치금)	310,000	1999.04.10	노상국
197	복구에치금	이월금(99.8.23 복구에치금)	300,000	1999.08.23	주)세아

연번	분류명	적요	금액	납입일	납입자(채주)
198	복구예치금	이월금(99.9.6 지하수원상복구예치금)	627,300	1999.09.06	박경희
199	복구예치금	이월금(99.9.29 복구예치금)	406,670	1999.09.29	주)푸른건설
200	복구예치금	이월금 (99.11.24 지하수원상복구이행금)	718,000	1999.11.24	송강
201	복구예치금	이월금(99.4.30 농지원상복구예치금)	480,000	1999.04.30	태원종건(9주)
202	복구예치금	이월금(00.3.2 사방지변상금)	569,320	2000.03.02	마중한
203	복구예치금	이월금(00.3.31 적지복구예치금)	301,000	2000.03.31	강대기
204	복구예치금	이월금(00.4.22 원상복구예치금)	1,262,000	2000.04.22	서울건설안전본부
205	복구예치금	이월금(00.8.3 적지복구예치금)	792,000	2000.08.03	임형빈
206	복구예치금	이월금(00.1.4 원상복구예치금)	300,000	2000.01.04	이영호
207	복구예치금	이월금(01.3.9 적지복구예치금)	4,708,000	2001.03.09	예산봉씨 소운공파종중
208	복구예치금	이월금 (01.3.14 지하수개발원상복구예치금)	60,000	2001.03.14	신풍전자산업
209	복구예치금	이월금 (01.3.14 지하수개발원상복구예치금)	80,000	2001.03.14	신풍전자산업
210	복구예치금	이월금(01.2.12 형질변경복구예치금)	2,479,000	2001.02.12	권재록
211	복구예치금	이월금(01.6.29 지하수원상복구예치금)	1,500,000	2001.06.29	이청남
212	복구예치금	이월금(02.4.9 원상복구예치금)	3,000,000	2002.04.09	포건토건 장하범
213	복구예치금	이월금(02.4.1 산림원상복구예치금)	2,355,000	2002.04.01	이운용
214	복구예치금	이월금(02.4.18 지하수원상복구예치금)	660,000	2002.04.18	극동건설 구명준
215	복구예치금	이월금(02.6.11 지하수원상복구예치금)	609,000	2002.06.11	이진성
216	복구예치금	이월금(02.7.12 농지타용도일시사용복 구예치금)	2,100,000	2002.07.12	주)신한
217	복구예치금	이월금(02.4.20 농지전용복구예치금)	600,000	2002.04.20	아산건설
218	복구예치금	이월금(03.1.15 대체조림비)	3,000	2003.01.15	주)명성 김혁현
219	복구예치금	이월금(03.1.22 대체조림비)	10	2003.01.22	김학량
220	복구예치금	이월금 (03.1.22 공유수면원상복구예치금)	240,000	2003.01.22	구찬희
221	복구예치금	이월금 (03.8.1 산림형질변경적지복구예치금)	11,789,000	2003.08.01	주)건남개발
222	복구예치금	이월금 (03.8.14 산림형질변경적지복구예치금)	1,894,000	2003.08.14	주)한국토지신탁
223	복구예치금	이월금 (03.11.6 산지전용준공하자보수금)	2,428,000	2003.11.06	이순길
224	복구예치금	이월금(02.9.9 원상복구예치금)	430,000	2002.09.09	김광섭
225	복구예치금	이월금(03.12.24 적지복구예치금)	342,000	2003.12.24	김진혁
226	복구예치금	이월금(04.4.26 지하수원상복구예치금)	560,000	2004.04.26	정인호
227	복구예치금	이월금(04.11.17 산지전용복지예치금)	61,041,000	2004.11.17	주)금성테크 김진성

연번	분류명	적요	금액	납입일	납입자(채주)
228	복구에치금	복구에치금	5,178,000	2007.2.23	부림하이텍 백재우
229	복구에치금	복구에치금	15,131,000	2007.5.10	백윤현
230	개발행위예치금	이월금(05.12.23 개발행위 예치금)	683,220	2005.12.23	박덕근 (도시계획담당)
231	청소대행예치금	청소대행업체 보증금	35,427,000	2007.1.30	정효연
232	계약(입찰)보증금(기타)	이월금(04.8.3 덕정공영주차장위탁관 리)	1,690,000	2004.08.03	대한장애인협회 양주
233	하자보증금	이월금(02.2.15 산림형질변경하자보증 금)	293,560	2002.02.15	김종선
234	하자보증금	이월금(04.2.11 산림형질변경하자보수 금)	1,404,000	2004.02.11	양재관
235	하자보증금	이월금(04.4.20 산림형질변경하자보수 금)	1,031,360	2004.04.20	이판상
236	하자보증금	이월금(06.1.5 상수리 검준마을 하수도 유지보수공사 하자보증금)	1,250,320	2006.01.05	주)대덕건설
237	하자보증금	하자보수 보증금	2,285,949	2007.5.7	건설공제조합
238	사회복지(기타)	이월금(01년이월액중03년 26,000,000 지출잔액)	25,238,290	2001.12.31	도송금
239	사회복지(기타)	이월금(04.2.27 03년사회복지단체보조 금교부발생이자)	12,520	2004.02.27	양주자활후견기관
240	사회복지(기타)	이월금(04.2.27 03년사회복지단체보조 금교부발생이자)	38,900	2004.02.27	양주자활후견기관
241	사회복지(기타)	이월금(05.2.23 이동목욕차량구입후잔 액)	71,690	2005.02.23	도송금분
242	사회복지(기타)	이월금(05.2.24 자활근로사업보조금이 자수입)	750	2005.02.24	양주자활후견기관
243	사회복지(기타)	이월금(05.2.24 자활기관운영보조금 이 자수입)	1,740	2005.02.24	양주자활후견기관
244	사회복지(기타)	이월액(05.7.11 시설보호퇴소아동전세 자금 잔액)	3,250,000	2005.07.11	황인주
245	사회복지(기타)	이월액(06.1.31 퇴소아동전세자금 잔 액)	3,250,000	2006.01.31	한국보육원장 (김나윤)
246	사회복지(기타)	이월금(06.2.27 05년자활후견기관이자 수입중잔액)	1,750	2006.02.27	양주자활후견기관
247	사회복지(기타)	이월금(06.2.27 05년 자활근로사업비 이자수입중잔액)	3,760	2006.02.27	양주자활후견기관
248	사회복지(복권기금:조건부 신고시설)	이월금(05.6.29 복권기금:조건부시설지 원사업집행잔액)	30,000,000	2005.06.29	도송금분
249	사회복지(복권기금:아동급 식비)	이월금(05.1.17 복권기금1차:아동급식 비)	43,555,000	2005.01.17	도송금
250	사회복지(복권기금:아동급 식비)	이월금(05.2.16 복권기금2차:아동급식 비)	26,695,000	2005.02.16	도송금
251	수해의연금	이월금(02년 이전:수해의연금)	835,505	2001.12.31	정용금외2
252	생활체육진흥기금	이월금(1999년부터 이월)	3,489,400	1998.12.31	세입세출외현금
253	청소년자립지원금(장학금)	이월금(00년 이월금)	600,000	2000.12.31	세입세출외현금
254	청소년자립지원금(장학금)	이월금(02.11.5 청소년학자금)	128,620	2002.11.05	세입세출외현금

연번	분류명	적요	금액	납입일	납입자(채주)
255	채권압류	이월금(06.12.27 부곡-복지 설계용역관련 압류(진성측량설계)	16,500,000	2006.12.27	주)대도
256	채권압류	급여압류금	9,948,190	2007.05.03	김재오외1
257	부가가치세(도로과)	도로정용료 부가가치세	123,170	2007.06.04	이혜상
258	부가가치세(건설과)	시도유재산대부료 부가가치세	59,170	2007.05.17	신선동
259	부가가치세(농축산과)	국유재산 사용료 부가가치세	19,240	2007.06.05	안해윤외
260	부가가치세(회계과)	국유재산대부료 부가가치세	12,550	2007.06.04	이영철

2007 行政事務監査 要求資料

해당실과	회 계 과	요구위원	박종식
제 목	2006년도 월별사업예산 집행현황(1천만원 이상)		

☐ 집행현황

단위:천원

월 별	건 수	금 액	비 고
2006.1	58	5,161,122	
2006.2	87	7,095,304	
2006.3	108	10,132,891	
2006.4	141	9,561,676	
2006.5	203	14,461,674	
2006.6	162	11,866,787	
2006.7	159	13,315,562	
2006.8	143	10,867,716	
2006.9	187	14,317,208	
2006.10	158	13,821,984	
2006.11	187	14,660,199	
2006.12	338	29,648,321	
폐쇄기	223	13,188,008	
총 계	2,154	168,098,452	

2007 行政事務監査 要求資料

해당실과	회계과	요구위원	이종호
제 목	복식부기 시행에 따른 자산조사(유·무형)내역		

☐ 실사목적

- 지방자치단체가 소유하고 있는 자산·부채에 대한 기초가액을 결정하여 기초 재정상태 보고서 작성을 위한 기초자료로 활용
- 기존 회계제도에서의 자산·부채 관리현황을 파악하여 관리가 미흡한 자산에 대한 관리 강화

☐ 실사대상 자산·부채 및 실사원칙

- 『지방회계기준』과 『지방자치단체 재무회계과목총괄표(COA)』에 기초하여 유동자산과 유동부채 등 일부를 제외한 전 자산·부채
- 공유재산 및 물품으로 등록되어있지 않은 자산에 대해서도 취득시점 및 준공시점이 실사기준일 이전인 자산은 본 실사에 포함
- 지방공기업특별회계로 운영되는 사업의 경우, 실사기준일 현재 해당사업별 결산서의 가액을 기초가액으로 적용
- 사회기반시설에 대한 재무제표 보고 유예 : 2007 회계연도의 재무제표에는 사회기반시설은 계상되지 않으며, 다만, 주석사항으로 포함할 수 있음.

☐ 자산 및 부채 실사기준일

- 법적 시행 이전의 준비기간인 2006년도의 재무회계결산을 위한 시험기초 재정상태보고서의 작성에 따른 실사기준일 : 2005.12.31.
- 발생주의 복식부기 회계제도가 도입된 2007년도의 재무회계결산을 위한 기초재정상태보고서의 작성에 따른 실사기준일 : 2006.12.31.
- ※ 발생주의 복식부기 회계제도의 법적시행일이 07년 1월 1일이므로 개시 재무제표는 재정상태보고서(07.12.31. 현재), 재정운영보고서(07.1.1.~ 07.12.31.), 순자산변동보고서(07.1.1.~ 07.12.31.)를 의미하며, 시험 운영기간중에 작성되는 모든 재무제표는 시험재무제표로 구분함.

□ 시험 개시재무제표 작성을 위한 기초재정상태보고서

【 양주시 기초재정상태보고서 요약 】

(단위 : 백만원)

과 목		금 액	과 목		금 액
자 산	I. 유동자산	119,267	부 채	I. 유동부채	771
	II. 투자자산	63,166		II. 투자자산	2,295
	III. 일반유형자산	120,184		III. 일반유형자산	528
	IV. 주민편의시설	153,194	부채총계		3,594
	V. 사회기반시설	778,529	순 자산	I. 고정순자산	1,051,907
	VI. 기타비유동자산	2,438		II. 특정순자산	496
				III. 일반순자산	180,781
자산총계		1,236,778	순자산총계		1,233,184

※ 상세내역 별첨

□ 기초재정상태보고서 작성에 따른 유형 자산 실사 내역

과 목	실사 평가액(원)	실사 건수	비고
I. 유동자산	119,267,123,490	84건	단기금융상품, 미수채권, 융자금등
II. 투자자산	63,165,837,105	287건	장기금융상품, 장기투자증권, 학자금위탁대여금등
III. 일반유형자산	120,183,536,020		
1. 토지	95,498,370,700	108필지	1,048,218.61㎡
2. 임목	875,292,445	208건	17,819그루
3. 건물	13,686,256,850	12건	
4. 구축물	1,262,859,881	120건	
5. 기계장치	751,324,910	60건	
6. 차량운반구	1,469,221,893	84대	
7. 집기비품	6,640,209,341	3,934건	16,059개

과 목	실사 평가액(원)	실사 건수	비고
Ⅳ. 주민편의시설	153,194,473,987		
1. 도서관	8,162,009,889		
1)토지	1,631,077,000	3필지	7,022㎡
2)입목	215,011,200	24건	2,471그루
3)건물	4,867,206,400	2건	
4)집기비품	1,448,715,289	57,404건	93,670개(도서 92,979권 포함)
2. 주차장	3,502,034,013		
1)토지	3,056,816,000	4필지	6,021.20㎡
2)입목	6,538,653	4건	1,017그루
3)건축물	438,679,360	2건	주차장조성비
3. 공원	13,590,933,100		
1)토지	6,125,693,820	21필지	62,381,10㎡
2)입목	1,580,778,150	97건	3,745그루
3)건물	167,254,730	1건	
4)건축물	5,717,206,400	125건	
4. 문화및관광시설	61,598,032,450		
1)토지	47,381,979,340	200필지	338,358㎡
2)입목	572,426,575	17건	2,863그루
3)건물	12,777,622,780	9건	
4)건축물	660,640,000	48건	
5)차량운반구	10,294,000	1대	
6)집기비품	195,069,755	98건	657개
5. 체육시설	14,782,750,050		
1)토지	3,577,142,050	9필지	35,790㎡
2)건물	1,817,566,000	4건	
3)건축물	9,289,966,000	40건	
4)집기비품	98,076,000	85건	672개
6. 사회복지시설	35,484,059,144		
1)토지	26,018,215,400	63필지	410,490.38㎡
2)건물	8,881,494,300	12건	
3)집기비품	584,349,444	995건	3,617개
7. 의료시설	4,424,199,328		
1)토지	1,421,168,900	6필지	7,535㎡
2)입목	83,715,386	25건	218그루
3)건물	1,803,535,700	7건	
4)건축물	4,895,000	2건	
5)차량운반구	143,036,460	11건	
6)집기비품	967,847,882	661건	1,158개

과 목	실사 평가액(원)	실사 건수	비고
8. 기타주민편의시설	6,891,243,383		
1)토지	2,506,852,600	28필지	4,023㎡
2)건물	3,291,626,385	25건	
3)구축물	308,094,500	27건	
4)집기비품	784,669,898	316건	4,609개
9. 건설중인 주민편의시설	4,759,212,630		
V. 사회기반시설	778,529,219,115		
1. 도로	305,305,008,137		
1)토지	139,993,106,430	3,243필지	1,515,840.6㎡
2)입목	1,463,949,800	32건	12,523그루
3)구축물	163,847,951,907	706건	도로조성면적 1,279,506㎡ 39,715건(신호등,가드레일등)
2. 상수도시설	133,758,383,746		공기업특별회계 결산서
3. 수질정화시설	24,320,992,427		
1)토지	4,856,303,980	14필지	51,816.20㎡
2)입목	93,972,300	38건	8,020그루
3)건물	7,168,013,859	3건	
4)구축물	7,788,986,195	164건	
5)기계장치	84,440,000	3건	
6)집기비품	4,329,276,093	220건	277개
4. 하천부속시설	12,038,041,278		
1)토지	6,032,384,820	532필지	197,932㎡
2)구축물	6,005,656,458	84건	조성면적 21,920㎡
5. 폐기물처리시설	2,865,447,400		
1)토지	2,747,347,400	10필지	44,335㎡
2)기계장치	117,000,000	2건	
3)집기비품	1,100,000	1건	
6. 재활용시설	24,046,000		
1)집기비품	24,046,000	4건	
7. 농수산기반시설	10,172,759,980		
1)토지	383,460,000	1필지	660㎡
2)건물	268,183,500	2건	
3)구축물	9,521,116,480	223건	
8. 기타사회기반시설	45,923,010,997		
1)토지	9,014,732,600	389필지	130,062.80㎡
2)구축물	36,908,278,397	1,224건	
9. 건설중인 사회기반시설	244,121,529,150		

과 목	실사 평가액(원)	실사 건수	비고
VI.기타비유동자산	2,438,164,970		
1.보증금	1,016,970,000		
2.무형자산	54,797,000		
3.기타비유동자산	1,366,397,970		

※ 상세내역 별첨

경기도 양주시 기초재정상태보고서

(단위 : 원)

과 목		일반회계	기타특별회계	기금회계	지방공기업 특별회계	계
자 산	I. 유동자산	55,906,587,104	48,057,785,527	4,601,879,528	10,700,871,331	119,267,123,490
	1. 현금및현금성자산	1,480,180	32,935,659,491	972,157,462	10,700,871,331	44,610,168,464
	2. 단기금융상품	41,000,000,000	14,830,000,000	3,629,722,066	-	59,459,722,066
	3. 미수세금	5,481,856,280	-	-	-	5,481,856,280
	4. 미수세금대손충당금	1,148,190,661	-	-	-	1,148,190,661
	5. 미수세의수입금	6,299,483,160	-	-	-	6,299,483,160
	6. 미수세의수입금대손충당금	163,696,546	-	-	-	163,696,546
	7. 미수징수교부금	-	-	-	-	-
	8. 미수징부간이전수익	-	-	-	-	-
	9. 단기대여금	-	268,202,143	-	-	268,202,143
	10. 단기대여금대손충당금	-	-	-	-	-
	11. 재고자산	2,487,002,292	-	-	-	2,487,002,292
	12. 기타유동자산	636,765,192	23,923,893	-	-	660,689,085
	II. 투자자산	61,006,055,091	2,136,073,464	23,708,550	-	63,165,837,105
	1. 장기금융상품	4,791,708,550	-	23,708,550	-	4,815,417,100
	2. 장기대여금	2,358,870,000	2,136,073,464	-	-	4,494,943,464
	3. 장기대여금대손충당금	-	-	-	-	-
	4. 장기투자증권	19,740,000	-	-	-	19,740,000
	5. 기타투자자산	53,835,736,541	-	-	-	53,835,736,541
	III. 일반유형자산	119,947,970,030	235,565,990	-	-	120,183,536,020
	1. 토지	95,498,370,700	-	-	-	95,498,370,700
	2. 임목	875,292,445	-	-	-	875,292,445
	3. 건물	13,686,256,850	-	-	-	13,686,256,850
	4. 건물감가상각누계액	3,122,098,213	-	-	-	3,122,098,213
	5. 구축물	1,262,859,881	-	-	-	1,262,859,881
	6. 구축물감가상각누계액	249,054,260	-	-	-	249,054,260
	7. 기계장치	751,324,910	-	-	-	751,324,910
	8. 기계장치감가상각누계액	192,076,513	-	-	-	192,076,513
	9. 차량운반구	1,441,497,893	27,724,000	-	-	1,469,221,893
	10. 차량운반구감가상각누계액	6,837,000	24,928,111	-	-	31,765,111
	11. 집기비품	6,432,367,351	207,841,990	-	-	6,640,209,341
	12. 집기비품감가상각누계액	3,518,417,396	24,923,716	-	-	3,543,341,112
	13. 기타일반유형자산	-	-	-	-	-
	14. 기타일반유형자산감가상각누계액	-	-	-	-	-
	15. 건설중인일반유형자산	-	-	-	-	-
	IV. 주민편의시설	148,688,096,854	4,506,377,133	-	-	153,194,473,987
	1. 도서관	8,162,009,889	-	-	-	8,162,009,889
	2. 도서관감가상각누계액	751,154,983	-	-	-	751,154,983
	3. 주차장	-	3,502,034,013	-	-	3,502,034,013
	4. 주차장감가상각누계액	-	-	-	-	-
	5. 공원	12,586,589,980	1,004,343,120	-	-	13,590,933,100
	6. 공원감가상각누계액	54,595,425	-	-	-	54,595,425
	7. 박물관및미술관	-	-	-	-	-
	8. 박물관및미술관감가상각누계액	-	-	-	-	-
	9. 동물원	-	-	-	-	-
	10. 동물원감가상각누계액	-	-	-	-	-
	11. 수목원및휴양림	-	-	-	-	-
	12. 수목원및휴양림감가상각누계액	-	-	-	-	-
	13. 문화및관광시설	61,598,032,450	-	-	-	61,598,032,450
	14. 문화및관광시설감가상각누계액	2,074,148,103	-	-	-	2,074,148,103
	15. 체육시설	14,782,750,050	-	-	-	14,782,750,050
	16. 체육시설감가상각누계액	758,484,090	-	-	-	758,484,090
	17. 사회복지시설	35,484,059,144	-	-	-	35,484,059,144
	18. 사회복지시설감가상각누계액	1,753,533,444	-	-	-	1,753,533,444
	19. 의료시설	4,424,199,328	-	-	-	4,424,199,328
	20. 의료시설감가상각누계액	1,083,617,047	-	-	-	1,083,617,047
	21. 교육및연구시설	-	-	-	-	-
	22. 교육및연구시설감가상각누계액	-	-	-	-	-
	23. 기타주민편의시설	6,891,243,383	-	-	-	6,891,243,383
	24. 기타주민편의시설감가상각누계액	270,728,542	-	-	-	270,728,542
	25. 건설중인주민편의시설	4,759,212,630	-	-	-	4,759,212,630
	V. 사회기반시설	505,547,857,127	139,222,978,212	-	133,758,383,746	778,529,219,085
	1. 도로	305,305,008,137	-	-	-	305,305,008,137
	2. 도시철도	-	-	-	-	-
	3. 상수도시설	-	-	-	133,758,383,746	133,758,383,746
	4. 상수도시설감가상각누계액	-	-	-	15,922,131,476	15,922,131,476
	5. 수질정화시설	6,356,674,325	17,964,318,102	-	-	24,320,992,427
	6. 수질정화시설감가상각누계액	498,552,915	4,556,650,000	-	-	5,055,202,915
자 산	7. 하천부속시설	12,038,041,278	-	-	-	12,038,041,278
	8. 폐기물처리시설	2,865,447,400	-	-	-	2,865,447,400
	9. 폐기물처리시설감가상각누계액	40,331,548	-	-	-	40,331,548
	10. 재활용시설	24,046,000	-	-	-	24,046,000
	11. 재활용시설감가상각누계액	5,410,350	-	-	-	5,410,350
	12. 농수산물반사시설	10,172,759,950	-	-	-	10,172,759,950
	13. 농수산물반사시설감가상각누계액	3,729,377,594	-	-	-	3,729,377,594
	14. 댐	-	-	-	-	-
	15. 댐감가상각누계액	-	-	-	-	-
	16. 항만시설	-	-	-	-	-
	17. 항만시설감가상각누계액	-	-	-	-	-
	18. 기타사회기반시설	45,923,010,997	-	-	-	45,923,010,997
	20. 건설중인사회기반시설	122,862,869,040	121,258,660,110	-	-	244,121,529,150
	VI. 기타비유동자산	2,438,164,970	-	-	-	2,438,164,970
	1. 보증금	1,016,970,000	-	-	-	1,016,970,000
	2. 무형자산	54,797,000	-	-	-	54,797,000
	3. 기타비유동자산	1,366,397,970	-	-	-	1,366,397,970
자산총계		1,236,778,354,657	-	-	-	1,236,778,354,657

부채	I. 유동부채	771,294,790	-	-	-	771,294,790
	1. 단기차입금	-	-	-	-	-
	2. 유동상장기차입부채	771,294,790	-	-	-	771,294,790
	3. 기타유동부채	-	-	-	-	-
	II. 장기차입부채	2,295,000,000	-	-	-	2,295,000,000
	1. 장기차입금	2,295,000,000	-	-	-	2,295,000,000
	2. 지방채증권	-	-	-	-	-
	3. 지방채증권환입발행차금	-	-	-	-	-
	4. 지방채증권환입발행차금	-	-	-	-	-
	III. 기타비유동부채	528,188,513	-	-	-	528,188,513
	1. 퇴직급여충당부채	528,188,513	-	-	-	528,188,513
	2. 기타비유동부채	-	-	-	-	-
	부채 총계	3,594,483,303	-	-	-	3,594,483,303
순자산	I. 고정순자산	774,183,924,011	143,964,921,335	-	133,758,383,746	1,051,907,229,092
	II. 특정순자산	495,834,038	-	-	-	495,834,038
	III. 일반순자산	180,780,808,224	-	-	-	180,780,808,224
	순자산 총계	1,233,183,871,354	-	-	-	1,233,183,871,354
	부채및순자산총계	1,236,778,354,657	-	-	-	1,236,778,354,657

보증금 현황

2005-12-31 (단위 : 원)

회계 ①	용도별분류 ②	임차개시일 ③	임차종료일 ④	소유자 ⑤	소재지 ⑥				면적(m²) ⑦	취득 구분 ⑧	취득 금액 ⑨	관리 부서 ⑩	관리담당자 ⑪	해당로명 시설명 ⑫	비고
					법정동	본번	부번	특수번지							
일반회계	전신전화가입권	1991-03-06		양주시청	남방동					1	2,020,000	공보전산과	이대호	양주시청	031)820-2000 ~ 2009
일반회계	전신전화가입권	1998-02-09		양주시청	남방동					1	3,108,000	공보전산과		양주시청	031)820-2010 ~ 2023
일반회계	전신전화가입권	1999-04-06		양주시청	남방동					1	3,552,000	공보전산과		양주시청	031)820-2024 ~ 2039
일반회계	전신전화가입권	1995-12-14		양주시청	남방동					1	1,776,000	공보전산과		양주시청	031)820-2040 ~ 2047
일반회계	전신전화가입권			양주시청	남방동					1	6,060,000	공보전산과		양주시청	031)820-1800 ~ 1829
일반회계	전신전화가입권	1996-05-15		양주시청	남방동					1	222,000	공보전산과		양주시청	031)840-8168
일반회계	전신전화가입권	1995-12-11		양주시청	남방동					1	222,000	공보전산과		양주시청	031)842-0622
일반회계	전신전화가입권	1957-02-07		양주시청	남방동					1	202,000	공보전산과		양주시청	031)842-2501
일반회계	전신전화가입권	1993-03-08		양주시청	남방동					1	202,000	공보전산과		양주시청	031)842-2504
일반회계	전신전화가입권	1993-03-08		양주시청	남방동					1	202,000	공보전산과		양주시청	031)842-2506
일반회계	전신전화가입권	1993-03-08		양주시청	남방동					1	202,000	공보전산과		양주시청	031)842-2508
일반회계	전신전화가입권	1988-12-31		양주시청	남방동					1	202,000	공보전산과		양주시청	031)842-2510
일반회계	전신전화가입권	1959-10-01		양주시청	남방동					1	202,000	공보전산과		양주시청	031)842-2519
일반회계	전신전화가입권	1975-04-10		양주시청	남방동					1	202,000	공보전산과		양주시청	031)842-2520
일반회계	전신전화가입권	1975-04-10		양주시청	남방동					1	202,000	공보전산과		양주시청	031)842-2526
일반회계	전신전화가입권	1993-03-08		양주시청	남방동					1	202,000	공보전산과		양주시청	031)842-2528
일반회계	전신전화가입권	1991-01-22		양주시청	남방동					1	202,000	공보전산과		양주시청	031)842-2529
일반회계	전신전화가입권			양주시청	남방동					1	222,000	공보전산과		양주시청	031)842-2534
일반회계	전신전화가입권	1990-05-12		양주시청	남방동					1	202,000	공보전산과		양주시청	031)842-2542
일반회계	전신전화가입권	1990-05-12		양주시청	남방동					1	202,000	공보전산과		양주시청	031)842-2543
일반회계	전신전화가입권	1990-05-12		양주시청	남방동					1	202,000	공보전산과		양주시청	031)842-2548
일반회계	전신전화가입권	1990-05-12		양주시청	남방동					1	202,000	공보전산과		양주시청	031)842-2549
일반회계	전신전화가입권	1998-03-12		양주시청	남방동					1	222,000	공보전산과		양주시청	031)842-2556
일반회계	전신전화가입권	1965-12-20		양주시청	남방동					1	202,000	공보전산과		양주시청	031)842-3002
일반회계	전신전화가입권	1997-08-02		양주시청	남방동					1	222,000	공보전산과		양주시청	031)843-8722
일반회계	전신전화가입권	1993-03-08		양주시청	남방동					1	202,000	공보전산과		양주시청	031)844-1473
일반회계	전신전화가입권	1999-07-06		양주시청	남방동					1	222,000	공보전산과		양주시청	031)844-8007
일반회계	전신전화가입권	1989-05-30		양주시청	남방동					1	202,000	공보전산과		양주시청	031)844-8949
일반회계	전신전화가입권	1991-01-22		양주시청	남방동					1	202,000	공보전산과		양주시청	031)844-9898
일반회계	전신전화가입권	1990-03-07		양주시청	남방동					1	202,000	공보전산과		양주시청	031)844-9900
일반회계	전신전화가입권			양주시청	남방동					1	202,000	공보전산과		양주시청	031)845-4242
일반회계	전신전화가입권	1979-03-26		양주시청	광석리	278				1	202,000	농업기술센터		양주시청	031)836-2522
일반회계	전신전화가입권	1999-07-06		양주시청	가남리	737				1	222,000	광직면		양주시청	031)836-6774

보종금 현황

2005-12-31

(단위 : 원)

회계 ①	용도별분류 ②	임차개시일 ③	임차종료일 ④	소유자 ⑤	소재지 ⑥				면적(㎡) ⑦	취득 구분 ⑧	취득 금액 ⑨	관리 부서 ⑩	관리담당자 ⑪	계당운영 시정명 ⑫	비고
					법정동	본번	부번	특수번지							
일반회계	전신전화가입권	1990-04-24		양주시청	광석리	278				1	404,000	농업기술센터		양주시청	031)837-3131~2
일반회계	전신전화가입권	1974-07-26		양주시청	남방동					1	404,000	공보전산과		양주시청	031)840-0031~2
일반회계	전신전화가입권	1997-09-08		양주시청	남방동					1	222,000	공보전산과		양주시청	031)840-3340
일반회계	전신전화가입권	1972-12-06		양주시청	남방동					1	202,000	공보전산과		양주시청	031)840-3341
일반회계	전신전화가입권	1976-11-29		양주시청	남방동					1	202,000	공보전산과		양주시청	031)840-3343
일반회계	전신전화가입권	1972-11-05		양주시청	남방동					1	202,000	공보전산과		양주시청	031)840-3345
일반회계	전신전화가입권	1975-11-25		양주시청	남방동					1	202,000	공보전산과		양주시청	031)840-3346
일반회계	전신전화가입권	1962-10-17		양주시청	남방동					1	202,000	공보전산과		양주시청	031)840-3347
일반회계	전신전화가입권	1974-12-03		양주시청	남방동					1	202,000	공보전산과		양주시청	031)840-3348
일반회계	전신전화가입권	1981-09-10		양주시청	남방동					1	202,000	공보전산과		양주시청	031)840-3349
일반회계	전신전화가입권	1975-11-22		양주시청	남방동					1	202,000	공보전산과		양주시청	031)840-3352
일반회계	전신전화가입권	1977-10-20		양주시청	남방동					1	202,000	공보전산과		양주시청	031)867-3350
일반회계	전신전화가입권	1977-11-25		양주시청	남방동					1	202,000	공보전산과		양주시청	031)840-3357
일반회계	전신전화가입권			양주시청	남방동					1	202,000	공보전산과		양주시청	031)840-7581
일반회계	전신전화가입권	1996-05-15		양주시청	남방동					1	222,000	공보전산과		양주시청	031)840-8169
일반회계	전신전화가입권	1983-03-21		양주시청	남방동					1	202,000	공보전산과		양주시청	031)840-9321
일반회계	전신전화가입권	1954-12-01		양주시청	광사동	313	4			1	202,000	공보전산과		양주시청	031)841-2510
일반회계	전신전화가입권	1954-12-01		양주시청	남방동					1	202,000	공보전산과		양주시청	031)842-2511
일반회계	전신전화가입권	1958-12-01		양주시청	남방동					1	404,000	공보전산과		양주시청	031)842-2512~3
일반회계	전신전화가입권	1964-06-13		양주시청	남방동					1	202,000	공보전산과		양주시청	031)842-2514
일반회계	전신전화가입권	1974-10-11		양주시청	남방동					1	202,000	공보전산과		양주시청	031)842-2515
일반회계	전신전화가입권	1974-07-19		양주시청	남방동					1	202,000	공보전산과		양주시청	031)842-2516
일반회계	전신전화가입권	1980-09-27		양주시청	남방동					1	404,000	공보전산과		양주시청	031)842-2517~8
일반회계	전신전화가입권	1963-04-01		양주시청	남방동					1	202,000	공보전산과		양주시청	031)842-2521
일반회계	전신전화가입권	1998-04-13		양주시청	남방동					1	444,000	공보전산과		양주시청	031)842-2553~4
일반회계	전신전화가입권	1989-12-22		양주시청	남방동					1	202,000	공보전산과		양주시청	031)842-3001
일반회계	전신전화가입권	1980-01-15		양주시청	남방동					1	202,000	공보전산과		양주시청	031)842-4599
일반회계	전신전화가입권	1975-08-23		양주시청	남방동					1	202,000	공보전산과		양주시청	031)842-5503
일반회계	전신전화가입권	1996-11-22		양주시청	남방동					1	444,000	공보전산과		양주시청	031)842-6713~4
일반회계	전신전화가입권	1999-07-06		양주시청	남방동					1	222,000	양주1동		양주시청	031)843-0084
일반회계	전신전화가입권	1995-12-26		양주시청	남방동					1	222,000	공보전산과		양주시청	031)843-0484
일반회계	전신전화가입권	1998-05-08		양주시청	남방동					1	222,000	공보전산과		양주시청	031)843-1365
일반회계	전신전화가입권	1996-03-02		양주시청	남방동					1	444,000	공보전산과		양주시청	031)843-2180~1

보증금 현황

2005-12-31

(단위 : 원)

회계 ①	용도별분류 ②	임차개시일 ③	임차종료일 ④	소유자 ⑤	소재지 ⑥				면적(㎡) ⑦	취득 구분 ⑧	취득 금액 ⑨	관리 부서 ⑩	관리담당자 ⑪	책임운영 시설명 ⑫	비고
					법정동	본번	부번	특수번호							
일반회계	전신전화가입권	1989-02-04		양주시청	남방동					1	202,000	공보전산과		양주시청	031)843-2512
일반회계	전신전화가입권	1986-10-18		양주시청	남방동					1	202,000	공보전산과		양주시청	031)843-3000
일반회계	전신전화가입권	1996-02-22		양주시청	남방동					1	444,000	공보전산과		양주시청	031)843-4148~9
일반회계	전신전화가입권	1994-07-15		양주시청	남방동					1	404,000	공보전산과		양주시청	031)843-4473~4
일반회계	전신전화가입권	1997-10-27		양주시청	남방동					1	222,000	공보전산과		양주시청	031)843-5631
일반회계	전신전화가입권	1978-03-20		양주시청	남방동					1	202,000	공보전산과		양주시청	031)843-7004
일반회계	전신전화가입권	1985-10-15		양주시청	남방동					1	202,000	공보전산과		양주시청	031)843-7005
일반회계	전신전화가입권	1997-12-18		양주시청	남방동					1	222,000	공보전산과		양주시청	031)843-7098
일반회계	전신전화가입권	1995-04-03		양주시청	남방동					1	222,000	공보전산과		양주시청	031)844-1463
일반회계	전신전화가입권	1991-01-22		양주시청	남방동					1	202,000	공보전산과		양주시청	031)844-1919
일반회계	전신전화가입권	1988-08-25		양주시청	남방동					1	202,000	공보전산과		양주시청	031)844-4000
일반회계	전신전화가입권	1990-12-24		양주시청	남방동	124	3			1	202,000	양주1동		양주시청	031)844-4708
일반회계	전신전화가입권	1989-09-02		양주시청	남방동					1	404,000	공보전산과		양주시청	031)844-7041~2
일반회계	전신전화가입권	1993-03-08		양주시청	남방동					1	202,000	공보전산과		양주시청	031)844-8282
일반회계	전신전화가입권	1991-06-04		양주시청	남방동					1	202,000	공보전산과		양주시청	031)845-1399
일반회계	전신전화가입권	1990-04-24		양주시청	남방동					1	202,000	공보전산과		양주시청	031)845-3134
일반회계	전신전화가입권	1990-05-18		양주시청	남방동					1	202,000	공보전산과		양주시청	031)845-3339
일반회계	전신전화가입권	1991-03-18		양주시청	남방동					1	1,010,000	공보전산과		양주시청	031)845-4391~5
일반회계	전신전화가입권	1987-11-26		양주시청	삼송동	685				1	202,000	양주2동		양주2동 주요시설센터	031)846-8778
일반회계	전신전화가입권			양주시청	일영리	153	5			1	222,000	장흥면		장흥체육관	031)855-0223
일반회계	전신전화가입권	1999-07-26		양주시청	일영리	137	2			1	222,000	장흥면		양주시청	031)855-5008
일반회계	전신전화가입권	1988-01-19		양주시청	일영리	137	2			1	202,000	장흥보건지소		양주시청	031)855-5838
일반회계	전신전화가입권	1992-07-04		양주시청	남방동					1	202,000	공보전산과		양주시청	031)856-4009
일반회계	전신전화가입권	1995-05-10		양주시청	남방동					1	222,000	공보전산과		양주시청	031)856-5386
일반회계	전신전화가입권	1970-11-25		양주시청	남방동					1	202,000	공보전산과		양주시청	031)856-5681
일반회계	전신전화가입권	1975-11-22		양주시청	남방동					1	202,000	공보전산과		양주시청	031)856-5682
일반회계	전신전화가입권	1995-01-06		양주시청	남방동					1	222,000	공보전산과		양주시청	031)856-5683
일반회계	전신전화가입권	1975-10-30		양주시청	남방동					1	202,000	공보전산과		양주시청	031)856-5686
일반회계	전신전화가입권	1977-12-31		양주시청	남방동					1	202,000	공보전산과		양주시청	031)856-5702
일반회계	전신전화가입권	1989-07-13		양주시청	남방동					1	202,000	공보전산과		양주시청	031)856-5950
일반회계	전신전화가입권	1994-08-10		양주시청	남방동					1	222,000	공보전산과		양주시청	031)856-6182
일반회계	전신전화가입권	1974-12-03		양주시청	남방동					1	202,000	공보전산과		양주시청	031)856-8006
일반회계	전신전화가입권	1998-04-29		양주시청	남방동					1	222,000	공보전산과		양주시청	031)856-8847

보증금 현황

2005-12-31

(단위 : 원)

회계 ①	용도별분류 ②	임차개시일 ③	임차종료일 ④	소유자 ⑤	소재지 ⑥				면적(m²) ⑦	취득 구분 ⑧	취득 금액 ⑨	관리 부서 ⑩	관리담당자 ⑪	배당분리 시점명 ⑫	비고 ⑬
					법정동	본번	부번	특수번지							
일반회계	전신전화가입권	1995-12-14		양주시청	남방동					1	222,000	공보전산과		양주시청	031)856-9046
일반회계	전신전화가입권	1991-06-04		양주시청	덕정동	210	2			1	202,000	공보전산과		덕정주공	031)857-2505
일반회계	전신전화가입권	1989-10-31		양주시청	덕정동	210	2			1	202,000	공보전산과		덕정주공	031)857-2507
일반회계	전신전화가입권			양주시청	덕정동	151	53			1	222,000	청소년상담실		덕정도서관	031)858-1007
일반회계	전신전화가입권	1995-01-07		양주시청	덕정동	151	53			1	444,000	덕정도서관			031)858-1930~1
일반회계	전신전화가입권	1997-07-23		양주시청	덕정동	140				1	222,000	회천1동사무소			031)858-3656
일반회계	전신전화가입권	1987-07-21		양주시청	봉암리	184				1	202,000	은남보건지소			031)863-5340
일반회계	전신전화가입권	1999-07-06		양주시청	신산리	268				1	222,000	남면			031)863-5664
일반회계	전신전화가입권	1980-09-15		양주시청	운암리	68	5			1	202,000	은남보건지소			031)863-6105
일반회계	전신전화가입권	1987-06-09		양주시청	운암리	68	5			1	202,000	은남보건지소			031)863-6106
일반회계	전신전화가입권	1980-07-04		양주시청	선암리	477	5			1	202,000	은현면			031)863-7005
일반회계	전신전화가입권	1999-07-06		양주시청	선암리	341	2			1	222,000	은현면			031)863-7008
일반회계	전신전화가입권	1999-07-06		양주시청	덕계동	477	4			1	222,000	회천2동			031)864-0044
일반회계	전신전화가입권	1975-10-10		양주시청	회암동	11				1	202,000	문화체육과		회암사지	031)865-4080
일반회계	전신전화가입권			양주시청	봉암리	39		2		1	222,000	환경자원과		하패리항차장	031)865-9609
일반회계	전신전화가입권	1995-07-26		양주시청	덕계동	480	2			1	222,000	회천2동		회천2동 주민자치	031)867-3354
일반회계	전신전화가입권	1975-10-10		양주시청	일영리	137	2			1	202,000	장흥보건지소			031)879-3357
일반회계	전신전화가입권	1999-07-26		양주시청	오산리	532				1	222,000	백석면			031)879-5080
일반회계	임차보증금	2003-10-29	2006-06-30	여규정	덕정동	208	5			1	400,000,000	회천3동		452.58	도시개발사업소
일반회계	임차보증금	2005-10-20	2007-10-19	이현순	덕정동	165				1	360,000,000	회천4동		569.0	회천4동사무소
일반회계	임차보증금	2003-10-20	2007-10-19	(사)경기도 자동차정비	덕정동	561				1	34,000,000	양주2동		382.37	양주2동사무소
일반회계	임차보증금	2004-02-20	2006-02-19	여규정	덕정동	208	5			1	150,000,000	회천3동		195.39	회천3동주민자치센터
일반회계	임차보증금	2006-02-14	2009-02-13	황재봉	덕계동	480	2			1	30,000,000	회천2동		263.26	회천2동주민자치센터

1,016,970,000

산업재산권 현황

2005-12-31 (단위 : 천원)

602-01 산업재산권

회계	구분	자산명	취득구분	출원번호	등록번호	취득일자	취득금액①			출원내역	용도별분류	내용연수	경과연수	취득부서	관리부서	관리담당자	공유재산구분	관리기간[17]		감가상각 누계액	잔 존 가 액	비고
							출원료	대행료	합계									시작일	종료일			
일반회계	1	임격정 제9류	10	40-1999-0020412	40-0477685	2000-09-28	250,000	85,300	335,300	9	상표권	5	-1210	투자유치담당	학교지원담당	학교지원담당	1	2000-09-26	2010-09-26	6,761,890	7,097,190	
일반회계	1	임격정 제29류	10	40-1999-004	40-0476112	2000-08-29	250,000	85,300	335,300	29	상표권	5	-1209	투자유치담당	학교지원담당	학교지원담당	1	2000-08-29	2010-08-29	6,756,300	7,091,600	
일반회계	1	기본캐릭터 2	10	40-1999-004	40-0488827	2001-03-02	3,165,000	3,838,500	7,003,500	2	상표권	5	-1215	투자유치담당	학교지원담당	학교지원담당	1	2001-03-02	2011-03-02	141,820,880	148,824,380	
일반회계	1	록이곰디 6류	10	45-1999-004	45-0002809	2001-03-31	4,009,000	4,862,100	8,871,100	6	상표권	5	-1216	투자유치담당	학교지원담당	학교지원담당	1	2001-03-31	2011-03-31	179,787,630	188,658,730	
일반회계	1	록이곰디 1류	10	45-1999-004	45-0005047	2002-03-27	2,532,000	3,070,800	5,602,800	1	상표권	5	-1228	투자유치담당	학교지원담당	학교지원담당	1	2002-03-27	2012-03-27	114,670,640	120,273,440	
일반회계	1	곰디 40,42류	10	41-1999-004	41-0068040	2001-05-15	422,000	511,800	933,800	40,42	상표권	5	-1218	투자유치담당	학교지원담당	학교지원담당	1	2001-05-15	2011-05-15	18,956,140	19,889,940	
일반회계	1	별산대 29류외	10	45-1999-004	45-0002808	2001-03-31	2,532,000	3,070,800	5,602,800	29	상표권	5	-1216	투자유치담당	학교지원담당	학교지원담당	1	2001-03-31	2011-03-31	113,550,080	119,152,880	
일반회계	1	용융형 ① 16류	10	40-1999-004	40-0491179	2001-04-07	211,000	255,900	466,900	16	상표권	5	-1217	투자유치담당	학교지원담당	학교지원담당	1	2001-04-07	2011-04-07	9,470,290	9,937,190	
일반회계	1	용융형 ② 16	10	40-1999-004	40-0491180	2001-04-07	211,000	255,900	466,900	16	상표권	5	-1217	투자유치담당	학교지원담당	학교지원담당	1	2001-04-07	2011-04-07	9,470,290	9,937,190	
일반회계	1	용융형 ③ 16	10	40-1999-004	40-0491181	2001-04-07	211,000	255,900	466,900	16	상표권	5	-1217	투자유치담당	학교지원담당	학교지원담당	1	2001-04-07	2011-04-07	9,470,290	9,937,190	
일반회계	1	용융형 ④ 16	10	40-1999-004	40-0491182	2001-04-07	211,000	255,900	466,900	16	상표권	5	-1217	투자유치담당	학교지원담당	학교지원담당	1	2001-04-07	2011-04-07	9,470,290	9,937,190	
일반회계	1	용융형 ⑤ 16	10	40-1999-004	40-0491183	2001-04-07	211,000	255,900	466,900	16	상표권	5	-1217	투자유치담당	학교지원담당	학교지원담당	1	2001-04-07	2011-04-07	9,470,290	9,937,190	
일반회계	1	기본캐릭터*2	10	45-1999-004	45-0002807	2001-03-31	2,954,000	3,582,600	6,536,600		상표권	5	-1216	투자유치담당	학교지원담당	학교지원담당	1	2001-03-31	2011-03-31	132,475,100	139,011,700	
일반회계	1	임격지 32류	10	40-1999-004	40-0498800	2001-03-19	211,000	255,900	466,900	32	상표권	5	-1216	투자유치담당	학교지원담당	학교지원담당	1	2001-03-19	2011-03-19	9,462,510	9,929,410	
일반회계	1	임격정 05류외	10	40-1999-004	40-0496954	2001-07-04	1,477,000	1,791,300	3,268,300	5	상표권	5	-1219	투자유치담당	학교지원담당	학교지원담당	1	2001-07-04	2011-07-04	66,400,970	69,669,270	
일반회계	1	임격정 01류외	10	40-1999-004	40-0496953	2001-07-04	1,688,000	2,047,200	3,735,200	1	상표권	5	-1219	투자유치담당	학교지원담당	학교지원담당	1	2001-07-04	2011-07-04	75,886,820	79,622,020	
일반회계	1	임격정 02류외	10	45-1999-004	45-0003756	2001-09-20	2,532,000	3,070,800	5,602,800	2	상표권	5	-1222	투자유치담당	학교지원담당	학교지원담당	1	2001-09-20	2011-09-20	114,110,360	119,713,160	
일반회계	1	용융형 ① 25	10	40-1999-004	40-0487948	2001-02-16	211,000	255,900	466,900	25	상표권	5	-1215	투자유치담당	학교지원담당	학교지원담당	1	2001-02-16	2011-02-16	9,454,730	9,921,630	
일반회계	1	용융형 ② 25류	10	40-1999-004	40-0487949	2001-02-16	211,000	255,900	466,900	25	상표권	5	-1215	투자유치담당	학교지원담당	학교지원담당	1	2001-02-16	2011-02-16	9,454,730	9,921,630	
일반회계	1	용융형 ③ 25류	10	40-1999-004	40-0487950	2001-02-16	211,000	255,900	466,900	25	상표권	5	-1215	투자유치담당	학교지원담당	학교지원담당	1	2001-02-16	2011-02-16	9,454,730	9,921,630	
일반회계	1	용융형 ④ 25류	10	40-1999-004	40-0487951	2001-02-16	211,000	255,900	466,900	25	상표권	5	-1215	투자유치담당	학교지원담당	학교지원담당	1	2001-02-16	2011-02-16	9,454,730	9,921,630	
일반회계	1	용융형 ⑤ 25류	10	40-1999-004	40-0487952	2001-02-16	211,000	255,900	466,900	25	상표권	5	-1215	투자유치담당	학교지원담당	학교지원담당	1	2001-02-16	2011-02-16	9,454,730	9,921,630	
일반회계	1	토리 99류	10	42-2000-004	42-0001013	2002-03-27	211,000	94,600	305,600	99	상표권	5	-1228	투자유치담당	학교지원담당	학교지원담당	1	2002-03-27	2012-03-27	6,254,620	6,560,220	
일반회계	1	나리 99류	10	42-2000-004	42-0001014	2002-03-27	211,000	94,600	305,600	99	상표권	5	-1228	투자유치담당	학교지원담당	학교지원담당	1	2002-03-27	2012-03-27	6,254,620	6,560,220	
일반회계	1	YanGiu 99류	10	42-2000-004	42-0001026	2002-03-30	211,000	94,600	305,600	99	상표권	5	-1228	투자유치담당	학교지원담당	학교지원담당	1	2002-03-30	2012-03-30	6,254,620	6,560,220	
일반회계	1	J 99류	10	42-2000-004	42-0001016	2002-03-27	211,000	94,600	305,600	99	상표권	5	-1228	투자유치담당	학교지원담당	학교지원담당	1	2002-03-27	2012-03-27	6,254,620	6,560,220	
일반회계	1	99류	10	42-2000-004	42-0001017	2002-03-27	211,000	94,600	305,600	99	상표권	5	-1228	투자유치담당	학교지원담당	학교지원담당	1	2002-03-27	2012-03-27	6,254,620	6,560,220	
일반회계	1	99류	10	42-2000-004	42-0001018	2002-03-27	211,000	94,600	305,600	99	상표권	5	-1228	투자유치담당	학교지원담당	학교지원담당	1	2002-03-27	2012-03-27	6,254,620	6,560,220	

54,797,000

- 1,112,792,140 1,167,589,140

전산소프트웨어 현황

-02 전산소프트웨어

2005-12-31

계	시스템명칭 ②	하드웨어(H/W)구축③				소프트웨어(S/W)④				취득금액 ⑤	취득일자 ⑥	내용연수 ⑦	경과연수 ⑧	취득부서 ⑨	관리부서 ⑩	취득구분 ⑪	감가상각 누계액	잔 존 가 액	비고
		품명	수량	단가	금액	S/W명	수량	단가	금액										
회계	포토샵7.0					포토샵7.0	2	939,400	1,878,800	1,878,800	2002-12-20	3	-1237	총무과	자치정보과	1	- 64,557,660	66,436,460	
회계	일러스트레이터					일러스트레이터	1	594,000	594,000	594,000	2002-12-21	3	-1237	총무과	자치정보과	1	- 20,410,500	21,004,500	
회계	플래쉬MX					플래쉬MX	1	842,010	842,010	842,010	2002-12-22	3	-1237	총무과	자치정보과	1	- 28,932,400	29,774,410	
회계	드림위버MX					드림위버MX	1	138,600	138,600	138,600	2002-12-23	3	-1237	총무과	자치정보과	1	- 4,762,450	4,901,050	
회계	나옴에디터5					나옴에디터5	30	42,000	1,260,000	1,260,000	2002-02-21	3	-1227	총무과	자치정보과	1	- 42,945,000	44,205,000	
회계	전자결재 NAS프로그램 구입					전자결재 NAS프로그램 구입	1	16,280,000	16,280,000	16,280,000	2005-04-04	3	-1264	총무과	자치정보과	1	- 571,608,890	587,888,890	
회계	재실표시프로그램					재실표시프로그램	1	3,135,000	3,135,000	3,135,000	2005-08-11	3	-1269	총무과	자치정보과	1	- 110,508,750	113,643,750	
회계	핸디그록웨어					핸디그록웨어	1	18,295,200	18,295,200	18,295,200	2005-09-08	3	-1270	총무과	자치정보과	1	- 645,414,000	663,709,200	
회계	스텝에일차단프로그램					스텝에일차단프로그램	1	19,000,000	19,000,000	19,000,000	2005-12-20	3	-1273	총무과	자치정보과	1	- 671,861,120	690,861,120	
회계	문서대장관리프로그램					문서대장관리프로그램	1	28,500,000	28,500,000	28,500,000	2003-11-10	3	-1248	총무과	자치정보과	1	- 988,000,000	1,016,500,000	
회계	oracle서버					oracle서버	1	25,542,200	25,542,200	25,542,200	2000-07-11	3	-1208	총무과	자치정보과	1	- 857,082,720	882,624,920	
회계	sql*plus					sql*plus	1	4,565,000	4,565,000	4,565,000	2000-07-12	3	-1208	총무과	자치정보과	1	- 153,181,120	157,746,120	
회계	sql*net서버					sql*net서버	1	6,391,000	6,391,000	6,391,000	2000-07-13	3	-1208	총무과	자치정보과	1	- 214,453,560	220,844,560	
회계	엔테라					엔테라	1	30,000,000	30,000,000	30,000,000	2000-09-22	3	-1210	총무과	자치정보과	1	- 1,008,333,340	1,038,333,340	
회계	엔테라					엔테라	1	23,650,000	23,650,000	23,650,000	2002-12-09	3	-1237	총무과	자치정보과	1	- 812,640,280	836,290,280	
회계	SSD 300user이상					SSD 300user이상	1	13,200,000	13,200,000	13,200,000	2000-07-11	3	-1208	총무과	자치정보과	1	- 442,933,340	456,133,340	
회계	SSD 300user이상					SSD 300user이상	1	11,200,000	11,200,000	11,200,000	2002-05-21	3	-1230	총무과	자치정보과	1	- 382,666,670	393,866,670	
회계	SSD Web1.0					SSD Web1.0	1	7,700,000	7,700,000	7,700,000	2002-12-09	3	-1237	총무과	자치정보과	1	- 264,580,560	272,280,560	
회계	jeus3.x@Enterprise					jeus3.x@Enterprise	1	23,650,000	23,650,000	23,650,000	2002-12-09	3	-1237	총무과	자치정보과	1	- 812,640,280	836,290,280	
회계	exion2000					exion2000	1	15,620,000	15,620,000	15,620,000	2002-12-09	3	-1237	총무과	자치정보과	1	- 536,720,560	552,340,560	
회계	Maseter Promotion					Maseter Promotion	1	9,900,000	9,900,000	9,900,000	2002-12-09	3	-1237	총무과	자치정보과	1	- 340,175,000	350,075,000	
회계	WebToB3.1.2@standard					WebToB3.1.2@standard	1	8,250,000	8,250,000	8,250,000	2002-12-09	3	-1237	총무과	자치정보과	1	- 283,479,170	291,729,170	
회계	BizStore Mapper2.0					BizStore Mapper2.0	1	11,330,000	11,330,000	11,330,000	2002-12-09	3	-1237	총무과	자치정보과	1	- 389,311,390	400,641,390	
회계	지방세스시스템					지방세스시스템	1	90,000,000	90,000,000	90,000,000	2000-12-18	3	-1213	총무과	자치정보과	1	- 3,032,500,000	3,122,500,000	
회계	예산회계시스템					예산회계시스템	1	30,000,000	30,000,000	30,000,000	2001-01-18	3	-1214	총무과	자치정보과	1	- 1,011,686,670	1,041,686,670	
회계	NETVAULT백업 s/w					NETVAULT백업 s/w	1	26,500,000	26,500,000	26,500,000	2002-07-16	3	-1232	총무과	자치정보과	1	- 906,888,890	933,388,890	
회계	전자결재 프로그램 구입					전자결재 프로그램 구입	49	170,410	8,350,090	8,350,090	2003-05-02	3	-1241	총무과	자치정보과	1	- 287,846,160	296,196,250	
회계	신전자문서 프로그램 도입					신전자문서 프로그램 도입	250	14,780	3,695,000	3,695,000	2003-01-08	3	-1238	총무과	자치정보과	1	- 127,066,950	130,761,950	
회계	재정통합시스템	en450	1	77,355,000	77,355,000					77,355,000	1999-12-31	3	-1201	세무과	자치정보과	1	- 2,580,648,750	2,658,003,750	
회계	복식부기시스템	en3500	1	94,050,000	94,050,000					94,050,000	2001-04-13	3	-1217	총무과	자치정보과	1	- 3,179,412,500	3,273,462,500	
회계	시군구행정정보시스템 1단계	X370	1	127,380,000	127,380,000					127,380,000	2002-05-30	3	-1230	총무과	자치정보과	1	- 4,352,150,000	4,479,530,000	
회계	시군구행정정보시스템 2단계	X370	1	69,660,000	69,660,000					69,660,000	2002-05-30	3	-1230	총무과	자치정보과	1	- 2,380,050,000	2,449,710,000	
회계	LTO백업장비	Qualstar	1	13,100,000	13,100,000					13,100,000	2002-07-16	3	-1232	총무과	자치정보과	1	- 448,311,120	461,411,120	
회계	어레이	hirachi thunder 9500	1	31,500,000	31,500,000					31,500,000	2004-01-12	3	-1250	총무과	자치정보과	1	- 1,093,750,000	1,125,250,000	

전산소프트웨어 현황

2005-12-31 (단위: 천원)

22 전산소프트웨어

	시스템명칭 ②	하드웨어(H/W)구축③				소프트웨어(S/W)④				취득금액 ⑨	취득일자 ⑩	내용연수 ⑪	경과연수 ⑫	취득부서 ⑬	관리부서 ⑭	취득구분 ⑮	감가상각 누계액	잔존 가액	비고	
		품명	수량	단가	금액	S/W명	수량	단가	금액											
계	민원처리공제시스템	Openstart 500	1	9,166,000	9,166,000					9,166,000	2001-02-24	3	-1215	총무과	자치정보과	1	-	309,352,500	318,518,500	
계	재정연계시스템	ML370	1	0	0					-	2000-12-18	3	-1213	총무과	자치정보과	5	-	-	-	
계	세납차량번호판영치 PDA프로그램					세납차량번호판영치 PDA프로그램	1	3,300,000	3,300,000	3,300,000	2004-12-17	3	1년1개월	세무과	세무과	1	-	3,300,000	-	
계	인터넷세무민원실 프로그램					인터넷세무민원실 프로그램	1	6,000,000	6,000,000	6,000,000	2005-12-31	3	1개월	세무과	세무과	1	-	6,000,000	-	
계	개발주택원지조사PDA프로그램					개발주택원지조사PDA프로그램	1	8,000,000	8,000,000	8,000,000	2005-12-31	3	1개월	세무과	세무과	1	-	8,000,000	-	
계	자료관시스템	기록물관리서버	1	57,000,000	57,000,000	자료관 소프트웨어	1	36,620,000	36,620,000	93,620,000	2005-02-02	10	1	총무과	서무통계담당	1	-	780,170	92,839,830	
계	자료관시스템	Disk Array	1	55,000,000	55,000,000	-	0	-	-	55,000,000	2005-02-02	10	1	총무과	서무통계담당	1	-	458,340	54,541,660	
계	자료관시스템	쥬크박스 관리서버	1	6,000,000	6,000,000	-	0	-	-	6,000,000	2005-02-02	10	1	총무과	서무통계담당	1	-	50,000	5,950,000	
계	자료관시스템	광디스크 저장장치	1	20,000,000	20,000,000	-	0	-	-	20,000,000	2005-02-02	10	1	총무과	서무통계담당	1	-	166,670	19,833,330	
계	자료관시스템	백업장비	1	23,000,000	23,000,000	백업 S/W	1	13,000,000	13,000,000	36,000,000	2005-02-02	10	1	총무과	서무통계담당	1	-	300,000	35,700,000	
계	자료관시스템	KVM Switch	1	2,800,000	2,800,000	ROBMS	1	35,000,000	35,000,000	37,800,000	2005-02-02	10	1	총무과	서무통계담당	1	-	315,000	37,485,000	
계	자료관시스템	UPS	1	4,850,000	4,850,000	검색엔진	1	9,900,000	9,900,000	14,750,000	2005-02-02	10	1	총무과	서무통계담당	1	-	122,920	14,627,080	
계	자료관시스템	RACK	1	4,000,000	4,000,000	구기록물 등록 S/W	1	11,000,000	11,000,000	15,000,000	2005-02-02	10	1	총무과	서무통계담당	1	-	125,000	14,875,000	
계	자료관시스템	스위칭 허브	1	40,000	40,000	-	0	-	-	40,000	2005-02-02	10	1	총무과	서무통계담당	1	-	340	39,660	
계	자료관시스템	기타				기타 S/W	7	288,010	2,016,070	2,016,070	2005-02-02	10	1	총무과	서무통계담당	1	-	16,810	1,999,260	
계	의회홈페이지개편구축					홈페이지	1	4,490,000	4,490,000	4,490,000	2005-04-17	3	-1265	의회사무과	의회사무과	1	-	157,773,620	162,263,620	
계	휴대폰 문자발송 시스템						1	29,480,000	29,480,000	29,480,000	2005-07-21	3	-1268	총무과	공보전산과	1	-	1,038,351,120	1,067,831,120	
계	민관교류홈페이지					민관교류홈페이지	1	13,800,000	13,800,000	13,800,000	2005-12-25	3	-1273	총무과	공보전산과	1	-	487,983,340	501,783,340	
계	시홈페이지개편					시홈페이지개편	1	9,545,000	9,545,000	9,545,000	2005-12-25	3	-1273	총무과	공보전산과	9	-	337,521,810	347,066,810	
계	사이버주민자치센터홈페이지					사이버주민자치센터홈페이지	1	19,013,000	19,013,000	19,013,000	2004-10-01	3	-1258	총무과	공보전산과	1	-	664,398,730	683,411,730	
계	열매일령 프로그램 구축용역					열매일령 프로그램 구축용역	1	19,000,000	19,000,000	19,000,000	2004-09-15	3	-1258	총무과	공보전산과	1	-	663,944,450	682,944,450	
계	생활지리안내시스템관리개선용역					생활지리안내시스템관리개선용역	1	13,950,000	13,950,000	13,950,000	2004-06-08	3	-1255	총무과	공보전산과	9	-	486,312,500	500,262,500	
계	신전자문서자료변환용역					신전자문서자료변환용역	1	12,100,000	12,100,000	12,100,000	2003-12-15	3	-1249	총무과	공보전산과	1	-	419,802,780	431,902,780	

1,366,397,970