

【 12 】 1996년공유재산관리계획승인안

제출년월일 : 95. 12. 26

제 출 자 : 양 주 군 수

☐ 제안이유

◦ 지방재정법 제77조 1항

◦ 양주군 공유재산 관리조례 제37조 1항의 규정에 의거 '96년도 공유재산관리계획

☐ 주요내용

◦ 취득

· 건물 : 2동 2.664㎡

청소년 수련관 건립계획

☐ 목 적

청소년들에게 자연과 더불어 건전하게 심신을 단련할 공간을 제공함으로서 올바른
가치관을 정립하고 지방화시대를 맞이하여 자치단체의 지형여건에 맞는 시설물을
설치 운영함으로서 부족한 자체 재원을 확보하여 지역주민의 복지향상을 구현코자
함.

□ 내 용

◦ 위 치 : 양주군 회천읍 덕계리 산105-3번지

◦ 소유자 : 양주군수

◦ 사업량 :

· 부지면적 : 69,284㎡ 중 28,100㎡(8,500평)

· 건축면적 : 2,400㎡ (726평, 지상3층)

· 구 조 : 철근콘크리트 슬라브 1동

◦ 설치시설

· 건축시설 : 대강당, 소강당, 생활관, 식당

· 체육시설 : 눈썰매장, 실외수영장

□ 소요사업비 : 4,000백만원

- 양여금 : 1,680백만원

- 도 비 : 1,320백만원

- 군 비 : 1,000백만원

위 치 도

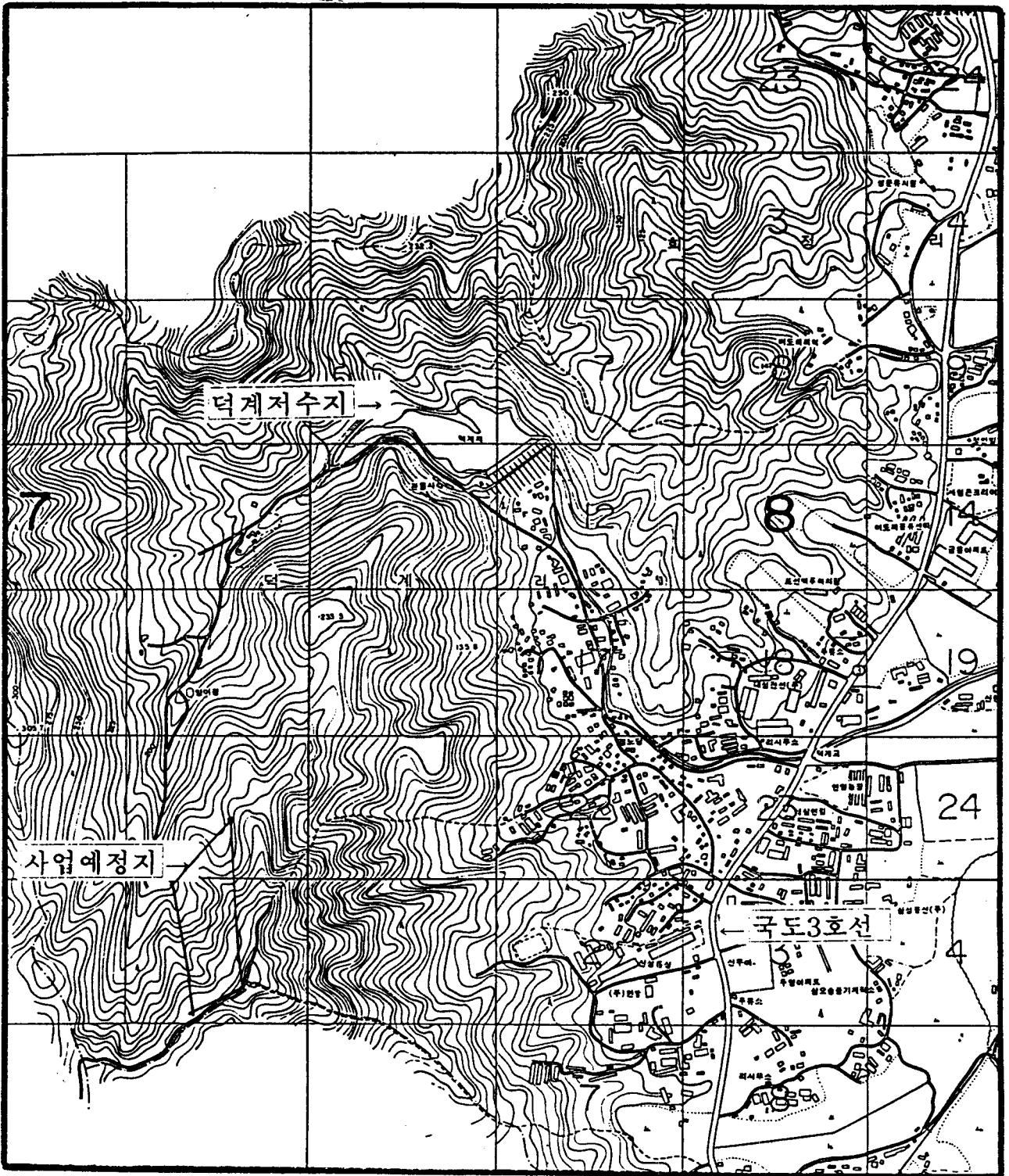

장애인 복지관 건립계획

□ 목적

관내 거주 저소득 장애인에 대한 사회참여 기회증대 및 자립의지 고취
로 장애인 복지향상에 기여함으로서 군민 화합 분위기를 조성코자 함.

□ 내용

○ 위치 : 주내면 유양리 593 번지

○ 면적 : 3,976M² (1,203평) 중 660M² (200평)

○ 소유자: 양주군

○ 건립규모

• 구조 : 철근 콘크리트 슬라브 1동

• 건물면적 : 264M² (80 평)

10평 : 사무실

70평 : 작업장, 회의실, 거실, 화장실

□ 사업비 : 400 백만원

• 도비 : 200 백만원

• 군비 : 200 백만원

위 치 도

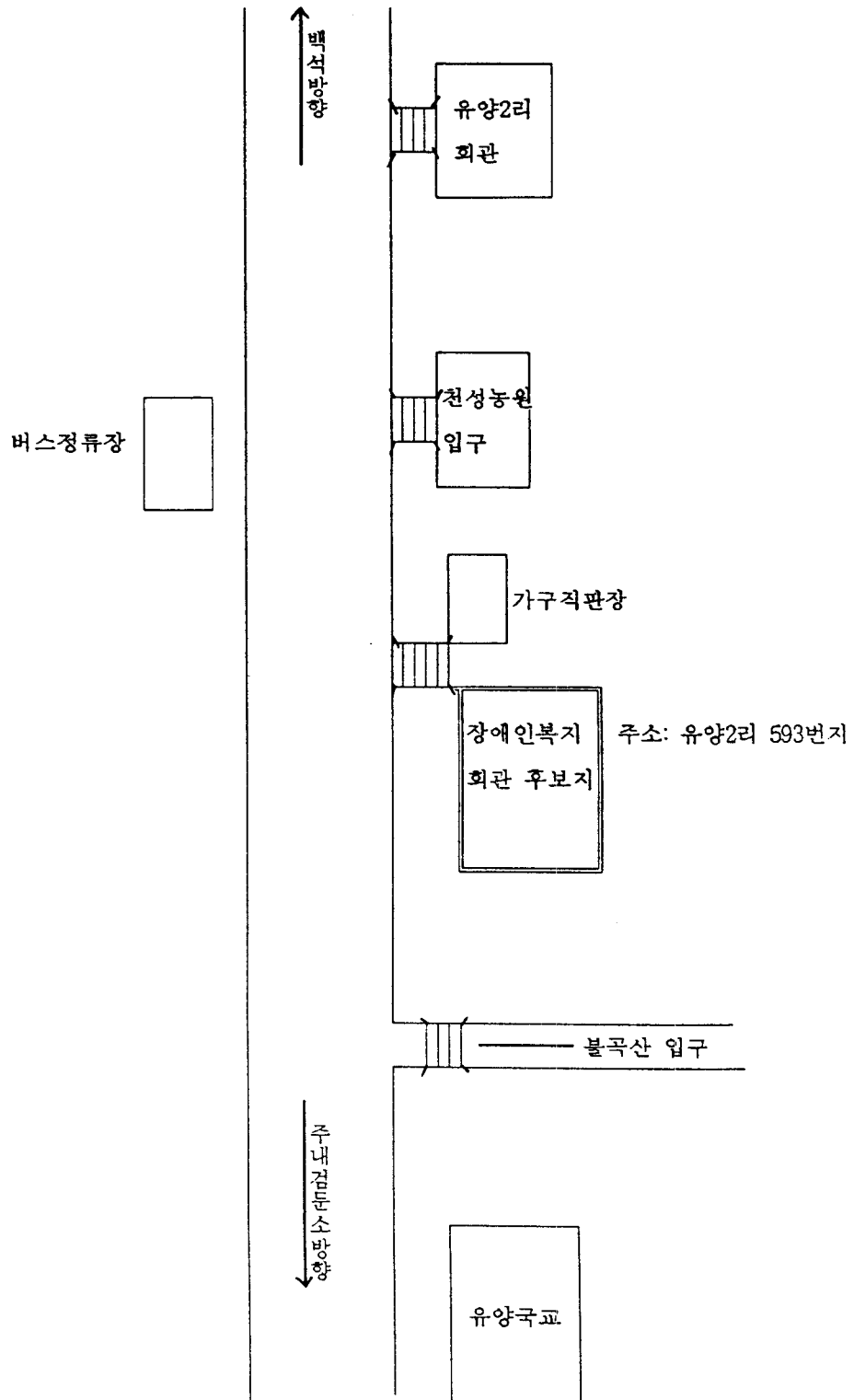

재산관리관 : 양주근

공유재산관리 계획서

회 계 명 : 총관(일반+특별)

1996년도 관리계획 총괄표

(단위 : M², 천원)

구	문	당			초			추			가			합			비 고
		건 수	수	량	금	액	건 수	수	량	금	액	건 수	수	량	금	액	
취	계	2		2,664	4,400,000							2		2,664	4,400,000		
	1. 매	2		2,664	4,400,000							2		2,664	4,400,000		
	2. 교환으로 취득																
득	토지 건물																
	3. 기 타																
	취 득																
처	계																
	토지 건물																
	4. 매																
분	각																
	5. 양																
	6. 교환으로 취득																
무	토지 건물																
	계																
대	상 사																
	6. 교환으로 취득																

취득대상재산목록

회계명 : 일반회계

(단위 : M², 천원)

일련 번호	재산표시			추정가액	취득시기	취득사유	취득재산소유자		비고
	지목	소재지	수량				주 소	성명	
1	임야	회천덕계 산 105-3	2,400	4,000,000	96.	청소년수련관 장애인복지관 신축	의정부시의정부동220-66	양주군수	
2	전	주내 유양 593	264	400,000	95.				
		2동	2,664	4,400,000					